



GOBIERNO
DE ESPAÑA

MINISTERIO
DE EMPLEO
Y SEGURIDAD SOCIAL



INSTITUTO NACIONAL
DE SEGURIDAD E HIGIENE
EN EL TRABAJO

SINIESTRALIDAD LABORAL

octubre 2015-septiembre 2016

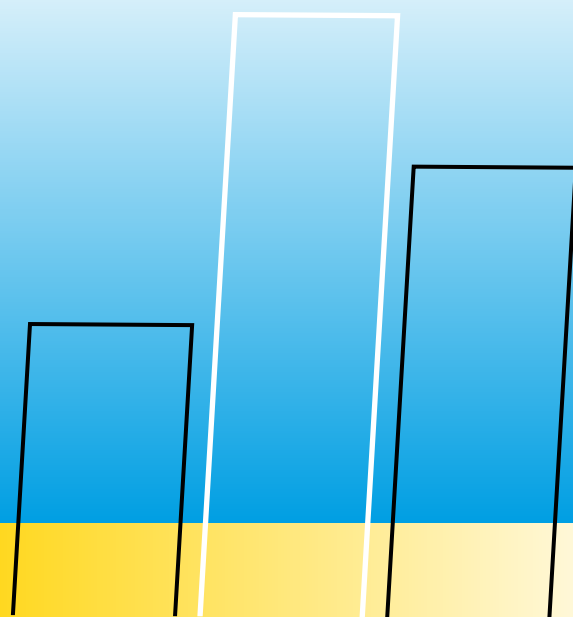
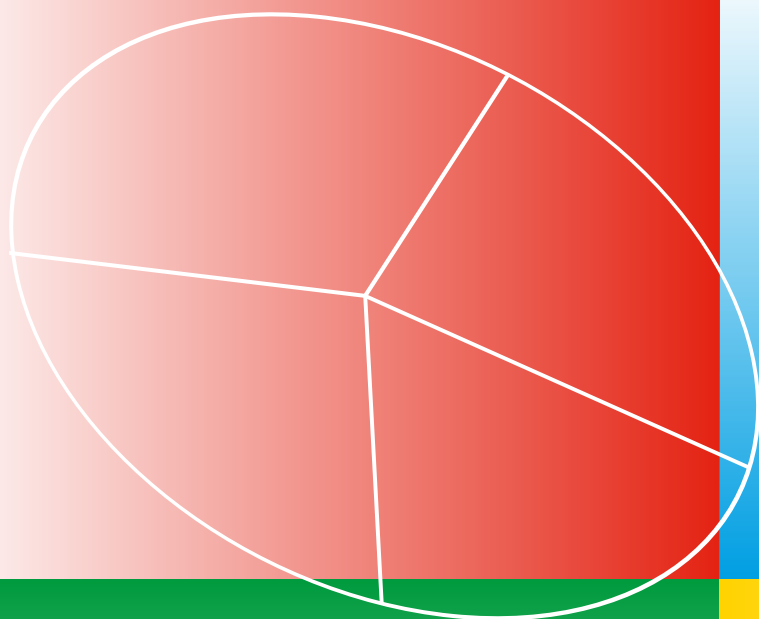

Título:

Siniestralidad laboral octubre 2015-septiembre 2016

Fecha de elaboración:

Noviembre 2016

Autor:

Instituto Nacional de Seguridad e Higiene en el Trabajo (INSHT)

Elaborado por:

Departamento de Investigación e Información
Instituto Nacional de Seguridad e Higiene en el Trabajo (INSHT)

Edita:

Instituto Nacional de Seguridad e Higiene en el Trabajo (INSHT)
C/ Torrelaguna, 73 - 28027 Madrid
Tel. 91 363 41 00, fax 91 363 43 27
www.insht.es

Composición:

Servicio de Ediciones y Publicaciones del INSHT

Edición:

Madrid, noviembre 2016

NIPO (en línea): 272-15-044-3

Hipervínculos:

El INSHT no es responsable ni garantiza la exactitud de la información en los sitios web que no son de su propiedad. Asimismo la inclusión de un hipervínculo no implica aprobación por parte del INSHT del sitio web, del propietario del mismo o de cualquier contenido específico al que aquel redirija

Catálogo general de publicaciones oficiales:

<http://publicacionesoficiales.boe.es>

Catálogo de publicaciones del INSHT:

<http://www.insht.es/catalogopublicaciones/>



ACCIDENTES DE TRABAJO CON BAJA EN JORNADA DE TRABAJO

PERIODO INTERANUAL OCTUBRE 2015 – SEPTIEMBRE 2016

COMPARADO CON OCTUBRE 2014 – SEPTIEMBRE 2015

1.- METODOLOGÍA

El informe de evolución de la siniestralidad que el INSHT elabora **trimestralmente** se refiere a **períodos completos de doce meses**. De esta forma, analizando períodos temporales largos se compensan posibles fluctuaciones de los procedimientos administrativos que afectan al número de declaraciones de accidentes de trabajo y nada tienen que ver con modificaciones de las condiciones de trabajo. Ello también permite anular los efectos que sobre las cifras de determinados sectores de actividad pueden tener las variaciones estacionales de la actividad económica.

Los datos de accidentes de trabajo que se utilizan para elaborar este informe son los que se incluyen en la Estadística de Accidentes de Trabajo acumulada (datos de avance), publicación monográfica obtenida de fuentes administrativas. **Estos datos son provisionales y por tanto están sujetos a actualizaciones periódicas**. El dato definitivo consolidado es el que se publica de forma anual en el Anuario de Estadísticas del Ministerio de Empleo y Seguridad Social (MEYSS).

La población afiliada a la Seguridad Social con la contingencia de accidente de trabajo y enfermedad profesional cubierta está calculada con la media interanual de los afiliados a la Seguridad Social del Régimen General, Régimen Especial de la Minería del Carbón, Régimen Especial del Mar y, desde 2004, los trabajadores del Régimen Especial de Trabajadores Autónomos que voluntariamente han optado por la cobertura específica de contingencias profesionales. Desde enero de 2012 se incluyen dentro del Régimen General los trabajadores del Sistema Especial para Empleados de Hogar y los trabajadores en situación de actividad en el Sistema Especial para Trabajadores por Cuenta Ajena Agrarios, donde se integran los trabajadores del antiguo Régimen Especial Agrario (cuenta ajena). También desde 1 de enero de 2012 no se contabiliza dentro de la población cubierta en el Régimen General a los funcionarios públicos y otro personal de nuevo ingreso afectados por el artículo 20 del Real Decreto Ley 13/2010, de 3 de diciembre, debido a que la gestión de las contingencias profesionales de este colectivo se lleva a cabo a través de las mutualidades de funcionarios (MUFACE, ISFAS Y MUGEJU).

A partir de la edición de junio de 2014 no se considera dentro de la población de referencia a los afiliados al Régimen Especial/Sistema Especial para Trabajadores por Cuenta Ajena Agrarios en situación de inactividad.

Por este motivo se han recalculado las poblaciones de referencia del año 2012 y 2013, descontado dicho colectivo, para asegurar su comparabilidad con los años siguientes.

El análisis de la siniestralidad se realiza principalmente mediante el estudio del índice de incidencia (número de accidentes de trabajo por cada 100.000 trabajadores con las contingencias profesionales cubiertas) que permite relacionar el número de accidentes de trabajo con el número de trabajadores afiliados con las contingencias cubiertas, por lo que es un sistema más ajustado de seguimiento de la siniestralidad laboral que las cifras absolutas de accidentes de trabajo.

2.- INFORME DE SINIESTRALIDAD

COMENTARIO GENERAL

El **índice de incidencia**¹ de los accidentes de trabajo **totales sube** un **3,1%**, debido al **aumento** del **índice de incidencia** de los accidentes de trabajo **leves (3,1%)**, y **graves (4,2%)**; sin embargo **desciende** el índice de incidencia de accidentes de trabajo **mortales (-5,7%)**.

ÍNDICE DE INCIDENCIA DE LOS ACCIDENTES DE TRABAJO POR SECTOR

Agrario: el índice de incidencia total **aumenta** respecto al periodo anterior considerado **(1,9%)**, debido al **aumento** de todos los índices de incidencia, principalmente de accidentes de trabajo **mortales (12,6%)** y **graves (7,1%)** y en menor medida de los **leves (1,8%)**.

Industria: el índice de incidencia total **aumenta** respecto al periodo anterior considerado **(4,3%)**; ascienden los índices de incidencia de accidentes **graves (6,3%)** y **leves (4,3%)**. El índice de incidencia de accidentes **mortales descende (-14,1%)**.

Construcción: el índice de incidencia total **aumenta (5,3%)**, debido fundamentalmente al **aumento** en el índice de incidencia de accidentes **graves (9,3%)** y **leves (5,3%)**, mientras que se observa un **descenso** en el índice de incidencia de **mortales (-23,4%)**.

Servicios: el índice de incidencia **aumenta** con respecto al periodo anterior considerado **(2,4%)**, con **ascenso** de accidentes **leves (2,5%)** y ligeramente en **graves (0,7%)**. Sin embargo, **desciende** el índice de incidencia de los accidentes **mortales (-4,5%)**.

¹**Índice de incidencia:** nº de accidentes de trabajo por cada 100.000 trabajadores con las contingencias profesionales cubiertas. Permite relacionar el número de accidentes de trabajo con el número de trabajadores afiliados con las contingencias cubiertas, por lo que es un sistema más ajustado de seguimiento de la siniestralidad laboral que las cifras absolutas de accidentes de trabajo.

NÚMERO DE ACCIDENTES DE TRABAJO OCURRIDOS

El **número total de accidentes** registrados en el periodo comprendido entre octubre de 2015 y septiembre de 2016 supone un **aumento** de un **6,5%** con respecto al mismo periodo interanual anterior. **Aumentan** los accidentes **leves (6,5%)**, y los **graves (7,6%)**, mientras que se produce un descenso en los accidentes **mortales (-3,7%)**. Se produce un **aumento de la población trabajadora** con la contingencia por accidente de trabajo cubierta en los mismos periodos de referencia de un **3,3%**.

Por sectores de actividad

Agrario: aumenta (5,2%) el número de accidentes de trabajo totales, debido principalmente al **aumento** de accidentes de trabajo **mortales (16,9%)**, y **graves (10,5%)**. La población trabajadora con la contingencia por accidente de trabajo cubierta **aumenta (3,2%)**.

Industria: aumenta el número de accidentes de trabajo totales (7,4%): principalmente **aumentan** los accidentes de trabajo **graves (9,4%)**. En cambio, se produce un **descenso** de accidentes **mortales (-12,6%)**. La población trabajadora **aumenta un 2,9%**.

Construcción: aumenta el número de accidentes de trabajo totales (8,8%): concretamente **asciende** el número de accidentes **graves (13,0%)**, mientras que los accidentes **mortales descienden (-21,1%)**. La población afiliada con la contingencia cubierta en este sector **aumenta (3,3%)**.

Servicios: aumenta (5,9%) el número de accidentes de trabajo totales; con un **aumento** de los accidentes **graves (4,2%)** y, ligeramente, de los accidentes **mortales (1,3%)**. La población trabajadora en este sector **aumenta (3,4%)**.



GOBIERNO
DE ESPAÑA

MINISTERIO
DE EMPLEO
Y SEGURIDAD SOCIAL



INSTITUTO NACIONAL
DE SEGURIDAD E HIGIENE
EN EL TRABAJO

ACCIDENTES DE TRABAJO, POBLACIÓN AFILIADA E ÍNDICES DE INCIDENCIA

VARIACIÓN DEL NÚMERO DE ACCIDENTES DE TRABAJO CON BAJA EN JORNADA DE TRABAJO Y LA POBLACIÓN AFILIADA
Periodo: octubre 2015 - septiembre 2016 respecto a octubre 2014 - septiembre 2015

Fuente 2014, 2015 y 2016: Avance de estadísticas de accidentes de trabajo, MEYSS.

Base del Índice: la media de la Población Afiliada a la Seguridad Social con la contingencia por AT cubierta

Índice de Incidencia = (Nº de Accidentes de Trabajo / Población Afiliada) x 100.000

TOTAL NACIONAL						
	NÚMERO TOTAL DE ACCIDENTES DE TRABAJO	variación en % respecto periodo anterior	POBLACIÓN AFILIADA	variación en % respecto periodo anterior	ÍNDICE DE INCIDENCIA	variación en % respecto periodo anterior
Agrario	32.608	5,2%	643.465	3,2%	5.068	1,9%
Industria	99.349	7,4%	1.906.514	2,9%	5.211	4,3%
Construcción	50.744	8,8%	733.918	3,3%	6.914	5,3%
Servicios	289.990	5,9%	11.138.651	3,4%	2.603	2,5%
Total	472.691	6,5%	14.422.548	3,3%	3.277	3,1%

VARIACIÓN DE Nº ACCIDENTES TOTALES, POBLACIÓN AFILIADA E ÍNDICE DE INCIDENCIA
(DIFERENCIA EN %)

Periodo: octubre 2015 - septiembre 2016 respecto a octubre 2014 - septiembre 2015

TOTAL NACIONAL

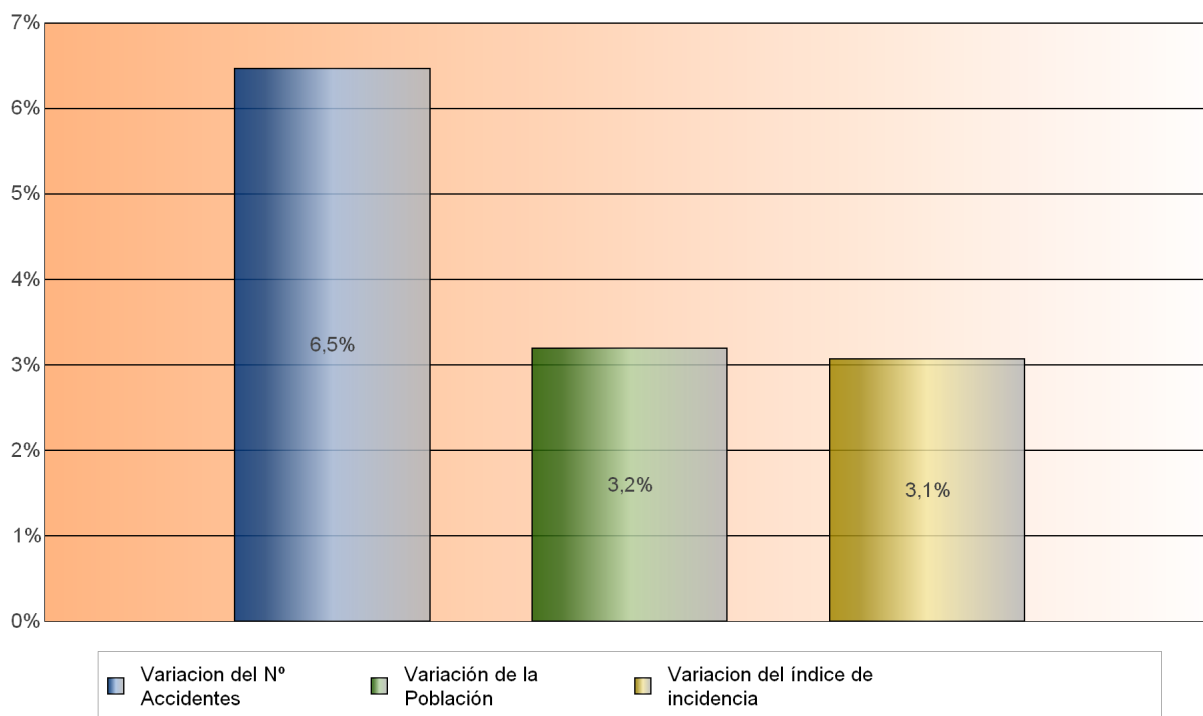



GOBIERNO
DE ESPAÑA

MINISTERIO
DE EMPLEO
Y SEGURIDAD SOCIAL



INSTITUTO NACIONAL
DE SEGURIDAD E HIGIENE
EN EL TRABAJO

VARIACIÓN EN PORCENTAJE DEL NÚMERO DE ACCIDENTES DE TRABAJO, LA POBLACIÓN AFILIADA Y LOS ÍNDICES DE INCIDENCIA POR SECTOR

Periodo: octubre 2015 - septiembre 2016 respecto a octubre 2014 - septiembre 2015

VARIACIÓN DEL Nº ACCIDENTES TOTALES, POBLACIÓN AFILIADA E ÍNDICE DE INCIDENCIA

AGRARIO

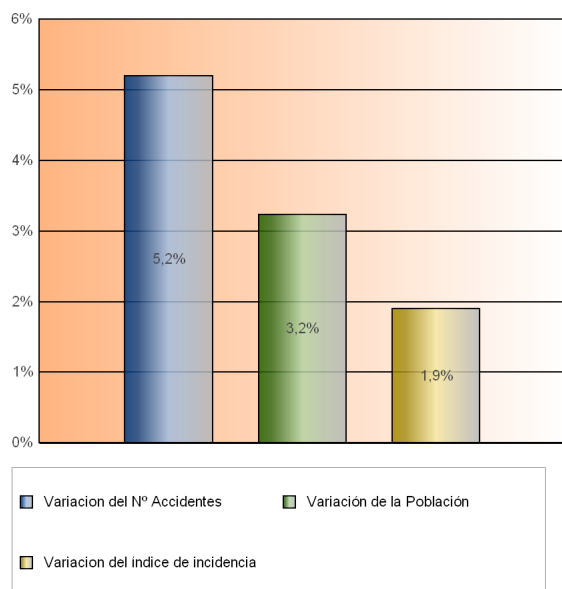

VARIACIÓN DEL Nº ACCIDENTES TOTALES, POBLACIÓN AFILIADA E ÍNDICE DE INCIDENCIA

CONSTRUCCIÓN

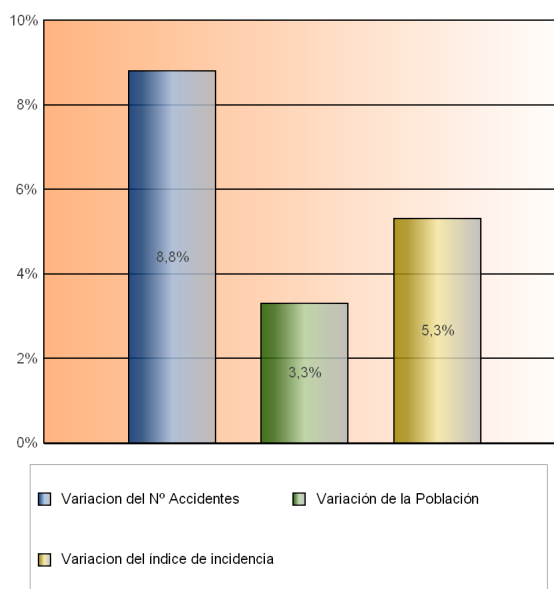

VARIACIÓN DEL Nº ACCIDENTES TOTALES, POBLACIÓN AFILIADA E ÍNDICE DE INCIDENCIA

INDUSTRIA

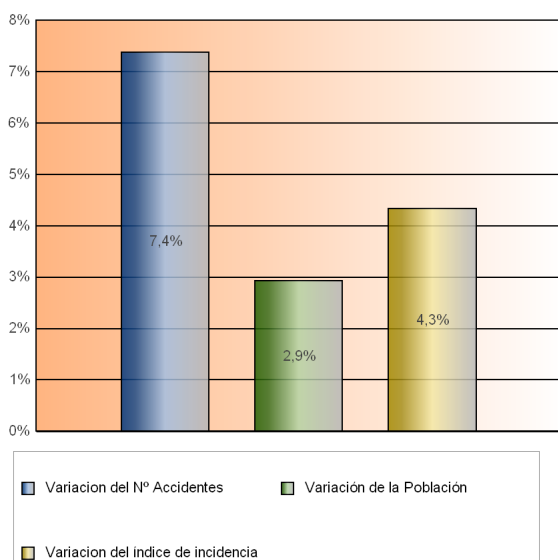

VARIACIÓN DEL Nº ACCIDENTES TOTALES, POBLACIÓN AFILIADA E ÍNDICE DE INCIDENCIA

SERVICIOS

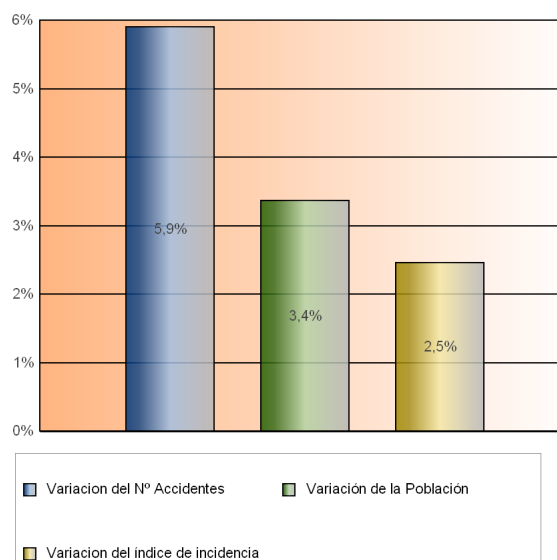

ACCIDENTES DE TRABAJO POR SECTOR Y GRAVEDAD

NÚMERO DE ACCIDENTES DE TRABAJO CON BAJA EN JORNADA DE TRABAJO, DISTRIBUCIÓN POR SECTOR Y GRAVEDAD

Periodo: octubre 2015 - septiembre 2016 respecto a octubre 2014 - septiembre 2015

Fuente 2014, 2015 y 2016: Avance de estadísticas de accidentes de trabajo, MEYSS.
Base del Índice: la media de la Población Afiliada a la Seguridad Social con la contingencia por AT cubierta

TOTAL NACIONAL										
	Nº ACCIDENTES DE TRABAJO LEVES	variación % respecto periodo anterior	Nº ACCIDENTES DE TRABAJO GRAVES	variación % respecto periodo anterior	Nº ACCIDENTES DE TRABAJO MORTALES	variación % respecto periodo anterior	Nº ACCIDENTES DE TRABAJO TOTALES	variación % respecto periodo anterior	POBLACIÓN AFILIADA	variación % respecto periodo anterior
Agrario	32.076	5,1%	463	10,5%	69	16,9%	32.608	5,2%	643.465	3,2%
Industria	98.469	7,4%	776	9,4%	104	-12,6%	99.349	7,4%	1.906.514	2,9%
Construcción	50.074	8,8%	610	13,0%	60	-21,1%	50.744	8,8%	733.918	3,3%
Servicios	288.045	5,9%	1.707	4,2%	238	1,3%	289.990	5,9%	11.138.651	3,4%
Total	468.664	6,5%	3.556	7,6%	471	-3,7%	472.691	6,5%	14.422.548	3,3%

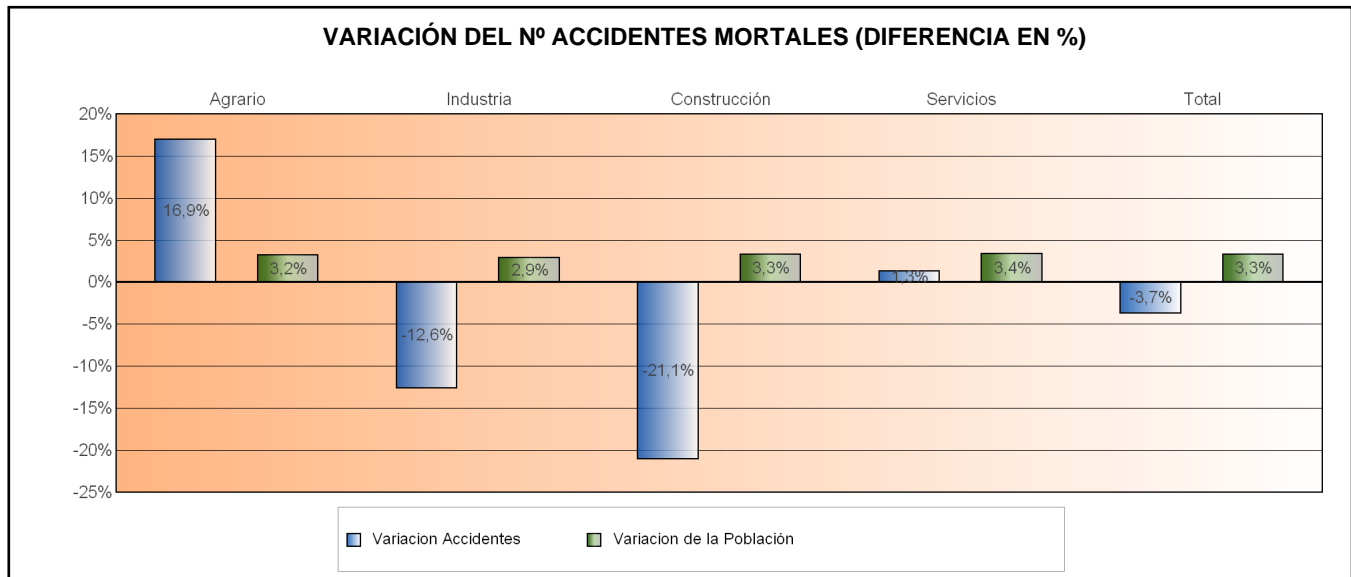
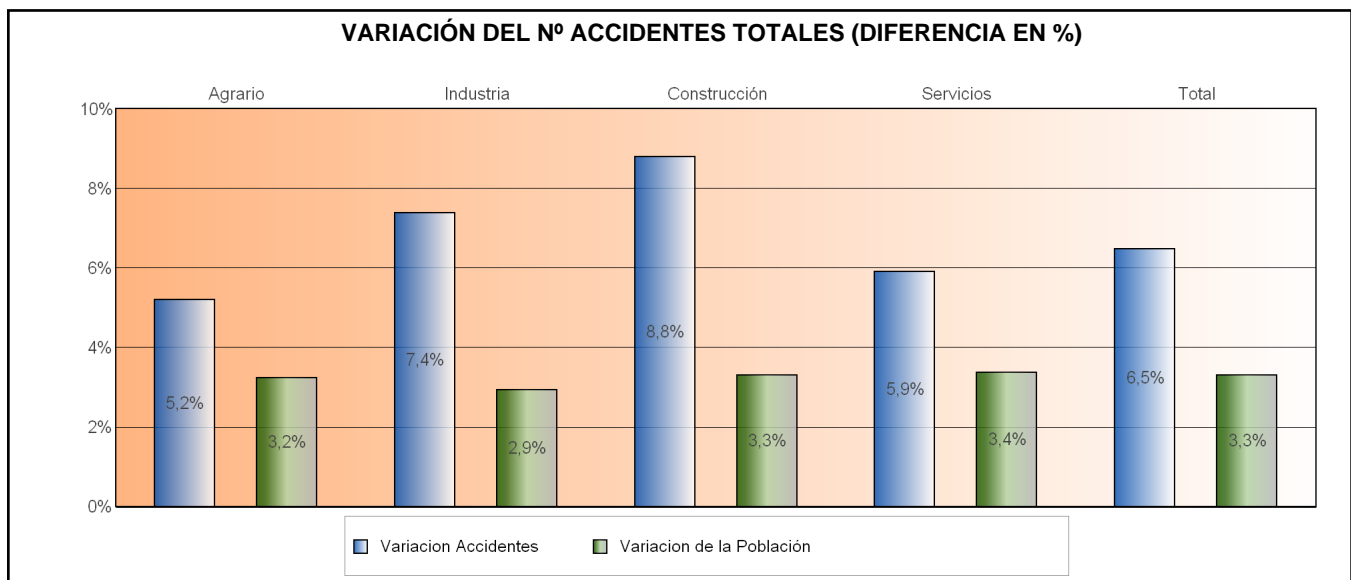



GOBIERNO
DE ESPAÑA

MINISTERIO
DE EMPLEO
Y SEGURIDAD SOCIAL



INSTITUTO NACIONAL
DE SEGURIDAD E HIGIENE
EN EL TRABAJO

ÍNDICES DE INCIDENCIA POR SECTOR Y GRAVEDAD

ÍNDICE DE INCIDENCIA Y NÚMERO DE ACCIDENTES DE TRABAJO CON BAJA EN JORNADA DE TRABAJO
Periodo: octubre 2015 - septiembre 2016 respecto a octubre 2014 - septiembre 2015

Fuente 2014, 2015 y 2016: Avance de estadísticas de accidentes de trabajo, MEYSS.

Base del Índice: la media de la Población Afiliada a la Seguridad Social con la contingencia por AT cubierta

Índice de Incidencia = (Nº de Accidentes de Trabajo / Población Afiliada) x 100.000

TOTAL NACIONAL							
	NÚMERO DE ACCIDENTES DE TRABAJO LEVES	NÚMERO DE ACCIDENTES DE TRABAJO GRAVES	NÚMERO DE ACCIDENTES DE TRABAJO MORTALES	NÚMERO TOTAL DE ACCIDENTES DE TRABAJO	POBLACIÓN AFILIADA	ÍNDICE DE INCIDENCIA	variación en % respecto periodo anterior
Agrario	32.076	463	69	32.608	643.465	5.068	1,9%
Industria	98.469	776	104	99.349	1.906.514	5.211	4,3%
Construcción	50.074	610	60	50.744	733.918	6.914	5,3%
Servicios	288.045	1.707	238	289.990	11.138.651	2.603	2,4%
Total	468.664	3.556	471	472.691	14.422.548	3.277	3,1%

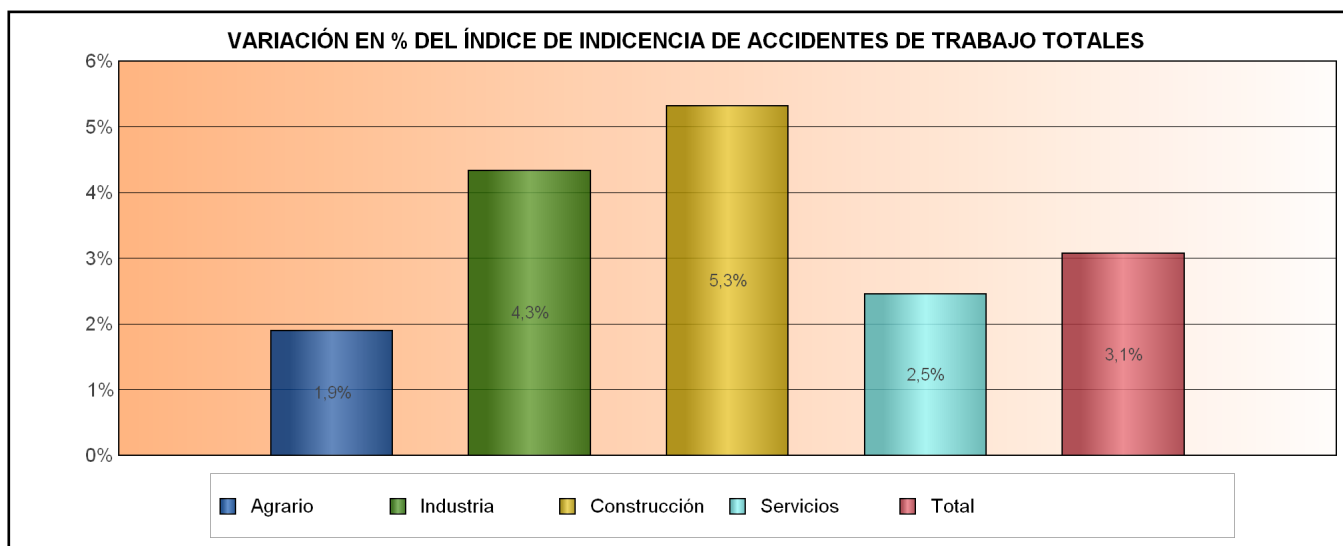
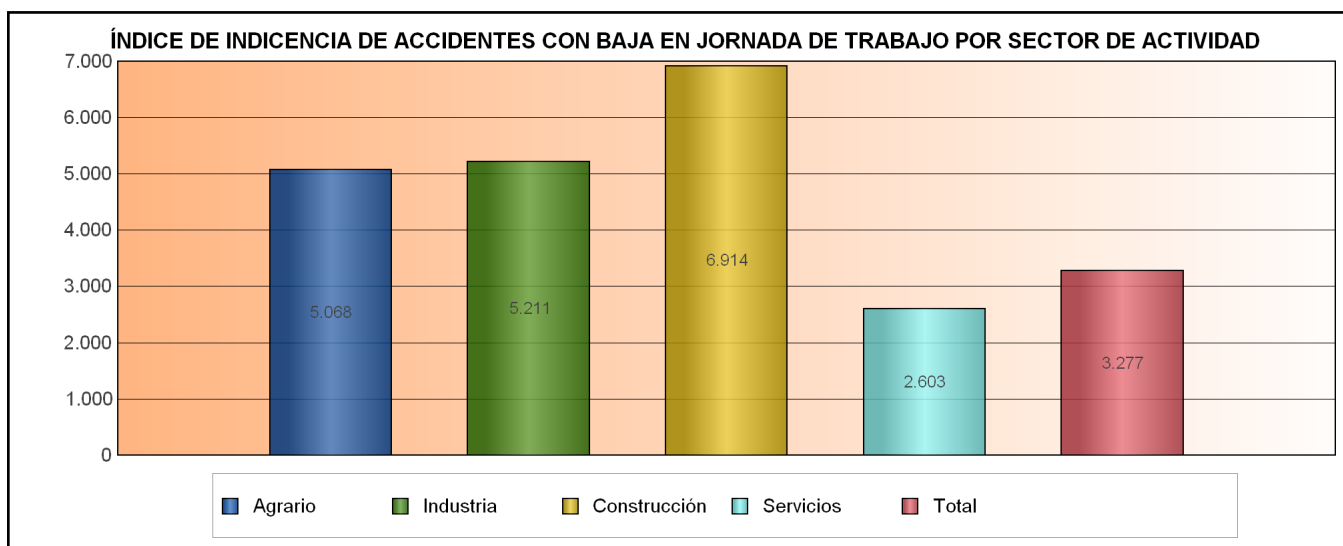

ÍNDICES DE INCIDENCIA DE LOS ACCIDENTES DE TRABAJO CON BAJA EN JORNADA DE TRABAJO POR SECTOR Y GRAVEDAD

PERIODO: octubre 2015 - septiembre 2016 RESPECTO a octubre 2014 - septiembre 2015

Octubre 2015 a septiembre 2016	Accidentes LEVES		Accidentes GRAVES		Accidentes MORTALES		Accidentes TOTALES		POBLACIÓN AFILIADA
	Nº accidentes	ÍNDICE DE INCIDENCIA	Nº accidentes	ÍNDICE DE INCIDENCIA	Nº accidentes	ÍNDICE DE INCIDENCIA	Nº accidentes	ÍNDICE DE INCIDENCIA	
Agrario	32.076	4.985	463	72,0	69	10,7	32.608	5.068	643.465
Industria	98.469	5.165	776	40,7	104	5,5	99.349	5.211	1.906.514
Construcción	50.074	6.823	610	83,1	60	8,2	50.744	6.914	733.918
Servicios	288.045	2.586	1.707	15,3	238	2,1	289.990	2.603	11.138.651
Total	468.664	3.250	3.556	24,7	471	3,3	472.691	3.277	14.422.548

Octubre 2014 a septiembre 2015	Accidentes LEVES		Accidentes GRAVES		Accidentes MORTALES		Accidentes TOTALES		POBLACIÓN AFILIADA
	Nº accidentes	ÍNDICE DE INCIDENCIA	Nº accidentes	ÍNDICE DE INCIDENCIA	Nº accidentes	ÍNDICE DE INCIDENCIA	Nº accidentes	ÍNDICE DE INCIDENCIA	
Agrario	30.519	4.896	419	67,2	59	9,5	30.997	4.973	623.295
Industria	91.687	4.950	709	38,3	119	6,4	92.515	4.995	1.852.321
Construcción	46.024	6.479	540	76,0	76	10,7	46.640	6.565	710.410
Servicios	271.941	2.524	1.638	15,2	235	2,2	273.814	2.541	10.775.879
Total	440.171	3.153	3.306	23,7	489	3,5	443.966	3.180	13.961.904

VARIACIÓN INTERANUAL EN PORCENTAJE DE LOS ÍNDICES DE INCIDENCIA POR SECTOR Y GRAVEDAD

PERIODO: octubre 2015 – septiembre 2016 RESPECTO a octubre 2014 – septiembre - 2015

VARIACIÓN INTERANUAL	Índice de incidencia LEVES	Índice de incidencia GRAVES	Índice de incidencia MORTALES	Índice de incidencia TOTALES
Agrario	1,8%	7,1%	12,6%	1,9%
Industria	4,3%	6,3%	-14,1%	4,3%
Construcción	5,3%	9,3%	-23,4%	5,3%
Servicios	2,5%	0,7%	-4,5%	2,4%
Total	3,1%	4,2%	-5,7%	3,1%

VARIACIÓN EN PORCENTAJE DE LOS ÍNDICES DE INCIDENCIA POR SECTOR Y GRAVEDAD

Periodo: octubre 2015 - septiembre 2016 respecto a octubre 2014 - septiembre 2015

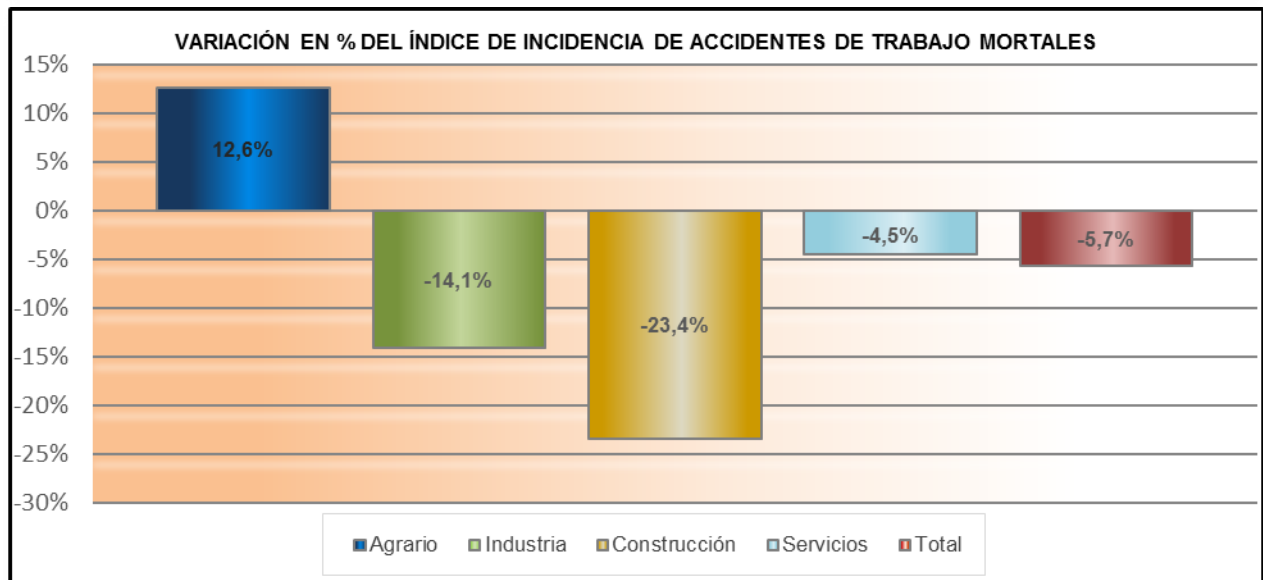
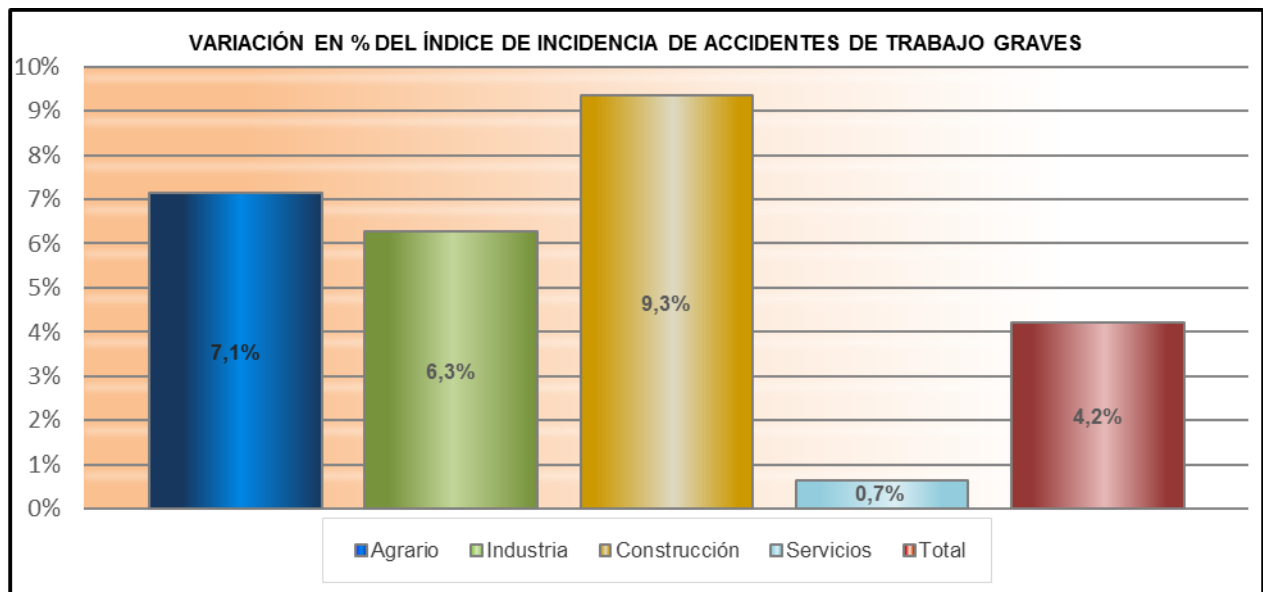
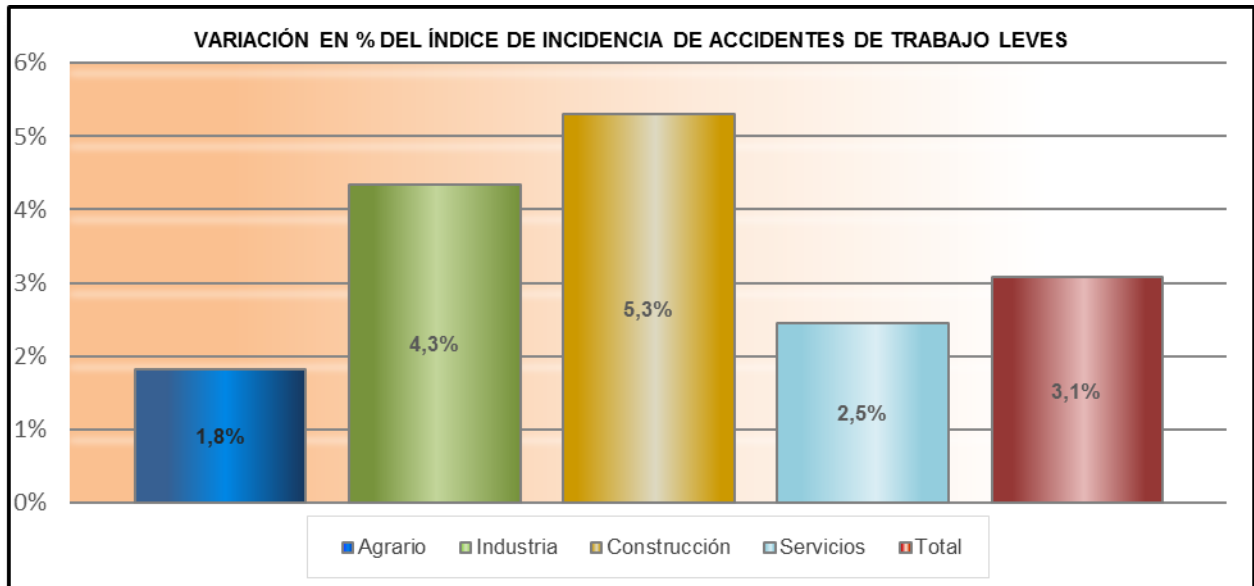



MINISTERIO
DE EMPLEO
Y SEGURIDAD SOCIAL



INSTITUTO NACIONAL
DE SEGURIDAD E HIGIENE
EN EL TRABAJO



OBSERVATORIO ESTATAL
DE CONDICIONES
DE TRABAJO

EVOLUCIÓN ANUAL DE LOS ÍNDICES DE INCIDENCIA



GOBIERNO
DE ESPAÑA

MINISTERIO
DE EMPLEO
Y SEGURIDAD SOCIAL



INSTITUTO NACIONAL
DE SEGURIDAD E HIGIENE
EN EL TRABAJO

SERIE DE LOS ÍNDICES DE INCIDENCIA DE LOS ACCIDENTES DE TRABAJO CON BAJA EN JORNADA DE TRABAJO POR SECTOR

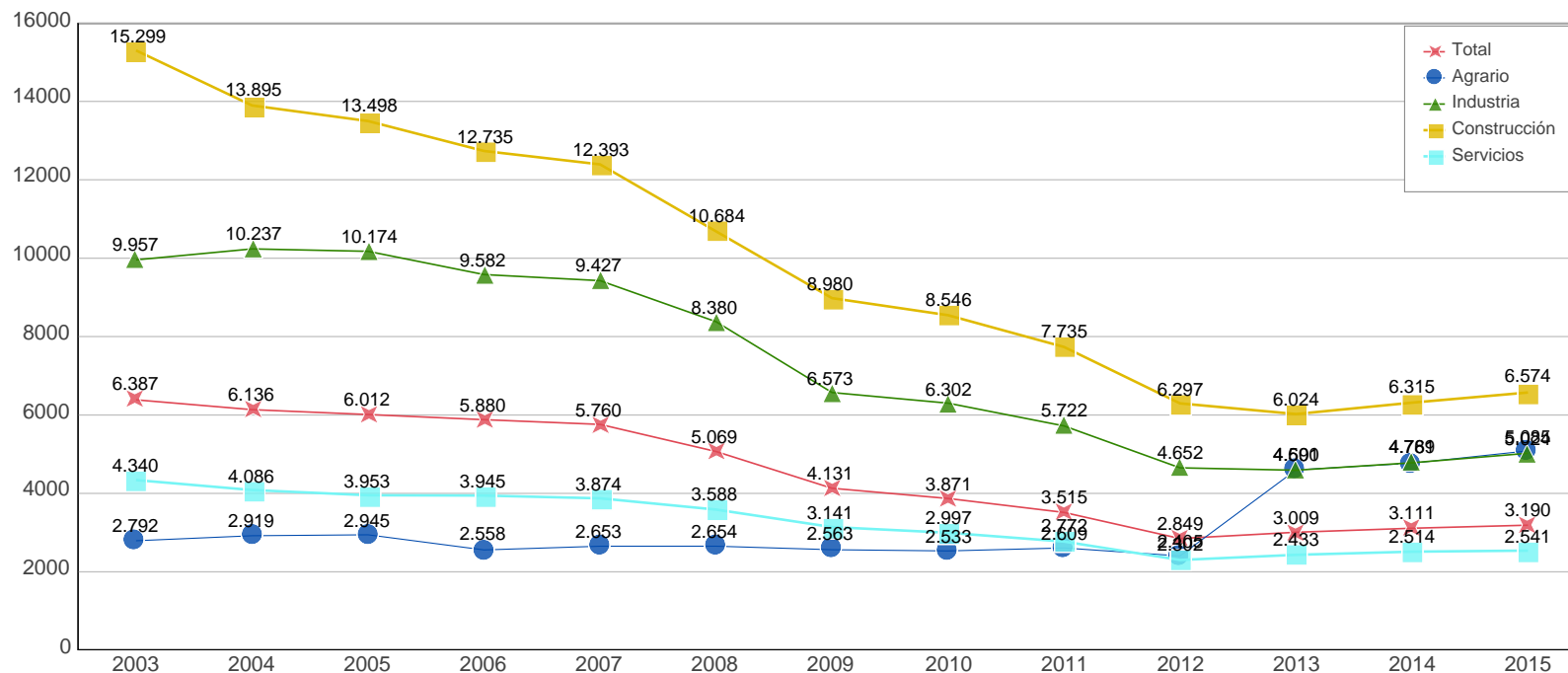

Total	6.387	6.136	6.012	5.880	5.760	5.069	4.131	3.871	3.515	2.849	3.009	3.111	3.190
Agrario	2.792	2.919	2.945	2.558	2.653	2.654	2.563	2.533	2.609	2.405	4.600	4.769	5.085
Industria	9.957	10.237	10.174	9.582	9.427	8.380	6.573	6.302	5.722	4.652	4.591	4.781	5.024
Construcción	15.299	13.895	13.498	12.735	12.393	10.684	8.980	8.546	7.735	6.297	6.024	6.315	6.574
Servicios	4.340	4.086	3.953	3.945	3.874	3.588	3.141	2.997	2.772	2.302	2.433	2.514	2.541

Fuente 2003-2014: Anuario de estadísticas del MEYSS

Fuente 2015: Datos provisionales de la Subdirección General de Estadística



GOBIERNO
DE ESPAÑA

MINISTERIO
DE EMPLEO
Y SEGURIDAD SOCIAL



INSTITUTO NACIONAL
DE SEGURIDAD E HIGIENE
EN EL TRABAJO

SERIE DE LOS ÍNDICES DE INCIDENCIA DE LOS ACCIDENTES DE TRABAJO MORTALES EN JORNADA DE TRABAJO POR SECTOR

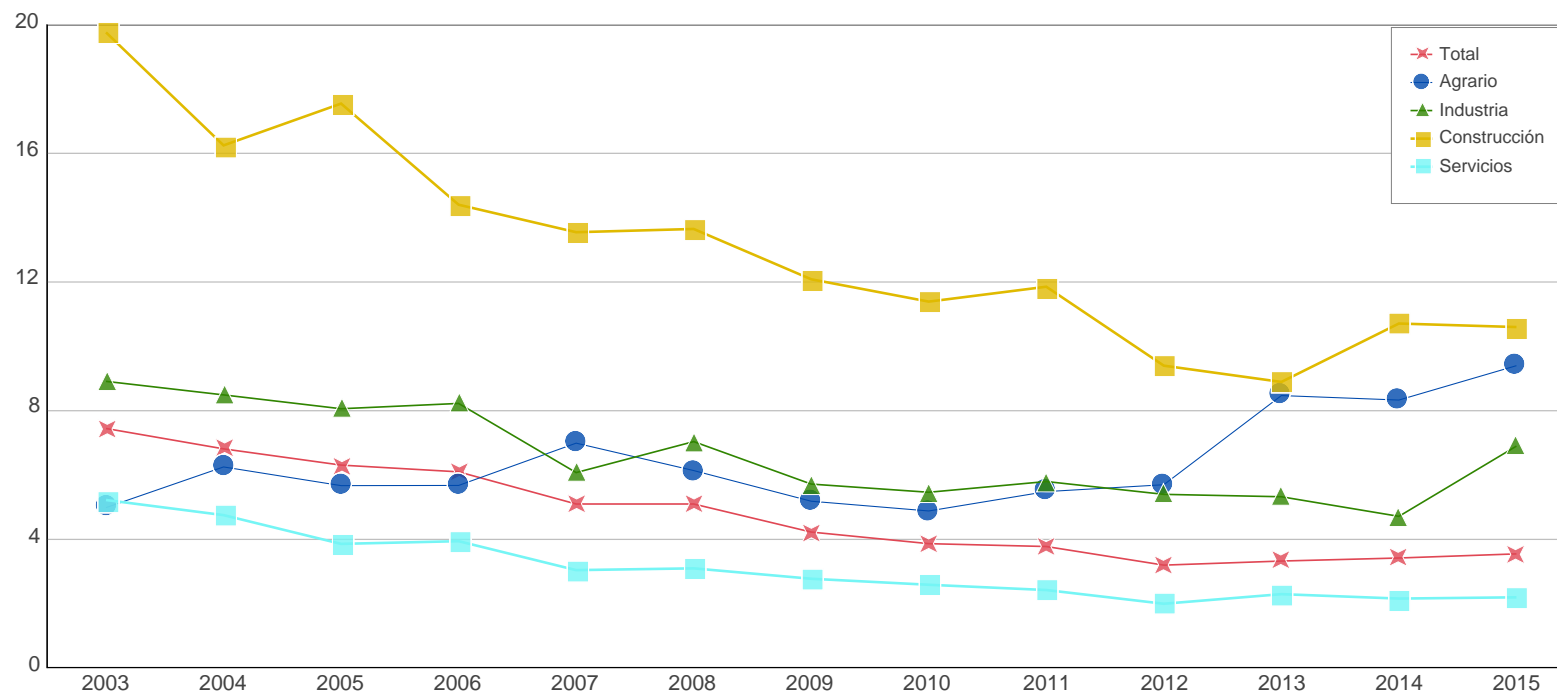

Total	7,4	6,8	6,3	6,1	5,1	5,1	4,2	3,9	3,8	3,2	3,3	3,4	3,6
Agrario	5,0	6,3	5,7	5,7	7,0	6,1	5,2	4,9	5,5	5,7	8,5	8,3	9,4
Industria	8,9	8,5	8,1	8,2	6,1	7,0	5,7	5,5	5,8	5,4	5,3	4,7	6,9
Construcción	19,8	16,2	17,5	14,4	13,5	13,6	12,1	11,4	11,9	9,4	8,9	10,7	10,6
Servicios	5,2	4,8	3,9	3,9	3,0	3,1	2,8	2,6	2,4	2,0	2,3	2,2	2,2

Fuente 2003-2014: Anuario de estadísticas del MEYSS

Fuente 2015: Datos provisionales de la Subdirección General de Estadística



GOBIERNO
DE ESPAÑA

MINISTERIO
DE EMPLEO
Y SEGURIDAD SOCIAL



INSTITUTO NACIONAL
DE SEGURIDAD E HIGIENE
EN EL TRABAJO

ACCIDENTES DE TRABAJO E ÍNDICES DE INCIDENCIA POR COMUNIDAD AUTÓNOMA

**ÍNDICE DE INCIDENCIA DE ACCIDENTES DE TRABAJO CON BAJA EN JORNADA DE TRABAJO,
DISTRIBUCIÓN POR COMUNIDADES AUTÓNOMAS**
Periodo: octubre 2015 - septiembre 2016 respecto a octubre 2014 - septiembre 2015

Fuente 2014, 2015 y 2016: Avance de estadísticas de accidentes de trabajo, MEYSS.

Base del Índice: la media de la Población Afiliada a la Seguridad Social con la contingencia por AT cubierta

Índice de incidencia = (Nº de Accidentes de Trabajo / Población Afiliada) x 100.000

COMUNIDADES AUTÓNOMAS

* Los accidentes se contabilizan en la provincia de la autoridad laboral que recepciona el parte de accidente y no coincide necesariamente con la provincia donde se produjo el accidente.

	Nº AT LEVES	I. INCIDENCIA LEVES	Nº AT GRAVES	I. INCIDENCIA GRAVES	Nº AT MORTALES	I. INCIDENCIA MORTALES	Nº AT TOTALES	I. INCIDENCIA TOTALES	variación % respecto periodo anterior	POBLACIÓN AFILIADA
ANDALUCIA	77.963	3.644	829	38,7	80	3,7	78.872	3.687	3,0%	2.139.472
ARAGON	13.037	3.019	68	15,7	19	4,4	13.124	3.039	3,5%	431.859
ASTURIAS	10.128	3.498	64	22,1	11	3,8	10.203	3.524	-5,0%	289.542
BALEARES	17.670	4.715	87	23,2	7	1,9	17.764	4.740	4,6%	374.786
COM. CANARIA	22.420	3.586	128	20,5	19	3,0	22.567	3.609	-0,0%	625.270
CANTABRIA	4.983	2.952	52	30,8	5	3,0	5.040	2.986	2,4%	168.811
CASTILLA LA MANCHA	20.992	4.013	151	28,9	25	4,8	21.168	4.047	6,1%	523.035
CASTILLA LEON	22.119	3.149	152	21,6	27	3,8	22.298	3.175	3,4%	702.337
CATALUÑA	83.521	3.165	519	19,7	58	2,2	84.098	3.187	3,9%	2.638.601
COM. VALENCIANA	40.599	2.904	315	22,5	47	3,4	40.961	2.930	2,2%	1.397.858
EXTREMADURA	9.482	3.489	147	54,1	8	2,9	9.637	3.546	0,1%	271.773
GALICIA	23.989	3.078	471	60,4	54	6,9	24.514	3.145	-1,3%	779.338
COM. MADRID	69.188	2.721	251	9,9	57	2,2	69.496	2.733	4,4%	2.543.104
MURCIA	14.866	3.408	71	16,3	22	5,0	14.959	3.430	2,7%	436.167
NAVARRA	7.357	3.327	57	25,8	5	2,3	7.419	3.355	6,9%	221.140
PAIS VASCO	25.814	3.462	134	18,0	21	2,8	25.969	3.483	5,3%	745.569
LA RIOJA	3.393	3.446	38	38,6	6	6,1	3.437	3.491	5,7%	98.460
CEUTA	581	3.272	10	56,3		0,0	591	3.328	-12,4%	17.759
MELILLA	562	3.180	12	67,9		0,0	574	3.248	11,1%	17.671
Total	468.664	3.250	3.556	24,7	471	3,3	472.691	3.277	3,1%	14.422.548



GOBIERNO
DE ESPAÑA

MINISTERIO
DE EMPLEO
Y SEGURIDAD SOCIAL



INSTITUTO NACIONAL
DE SEGURIDAD E HIGIENE
EN EL TRABAJO

ÍNDICE DE INCIDENCIA DE ACCIDENTES DE TRABAJO CON BAJA EN JORNADA DE TRABAJO, DISTRIBUCIÓN POR COMUNIDADES AUTÓNOMAS

Periodo: octubre 2015 - septiembre 2016 respecto a octubre 2014 - septiembre 2015

ÍNDICE DE INCIDENCIA DE ACCIDENTES DE TRABAJO CON BAJA EN JORNADA DE TRABAJO

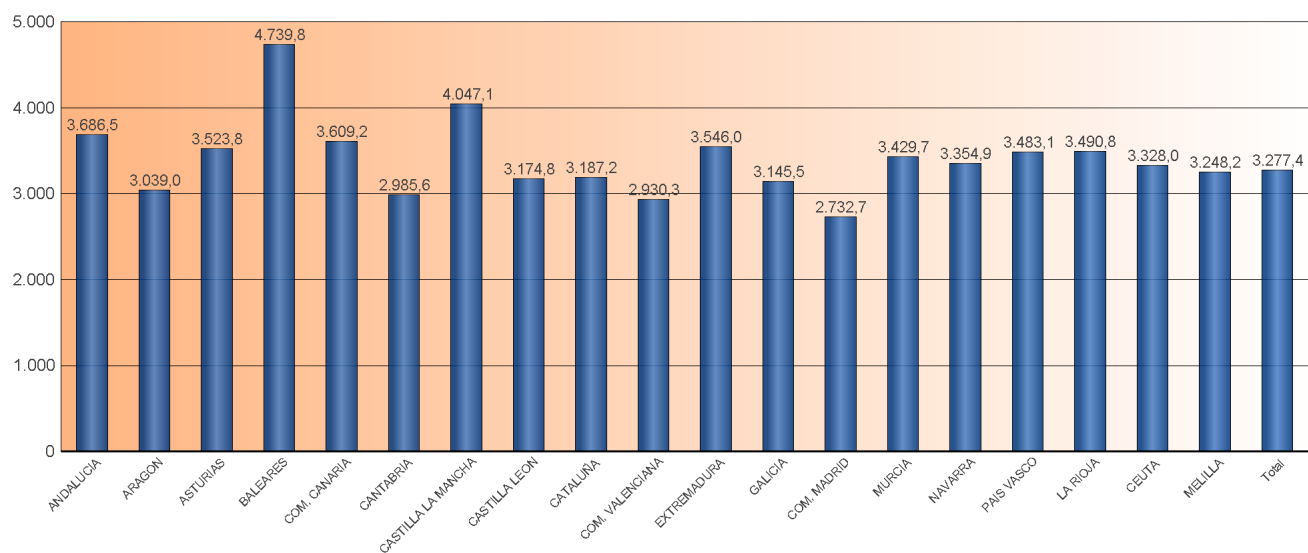

VARIACIÓN DEL ÍNDICE DE INCIDENCIA POR CCAA (DIFERENCIA EN %)

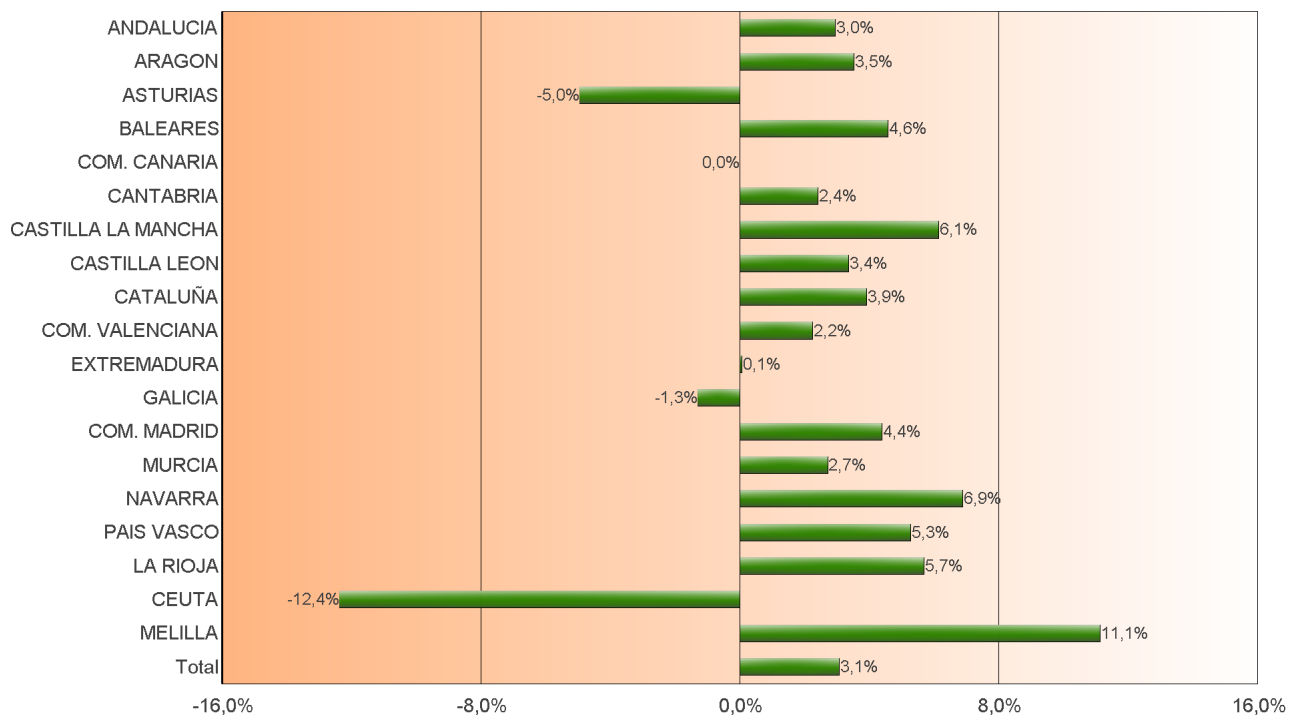

VARIACIÓN DEL Nº ACCIDENTES DE TRABAJO CON BAJA EN JORNADA DE TRABAJO, DISTRIBUCIÓN POR COMUNIDADES AUTÓNOMAS

Periodo: octubre 2015 - septiembre 2016 respecto a octubre 2014 - septiembre 2015

Fuente 2014, 2015 y 2016: Avance de estadísticas de accidentes de trabajo, MEYSS

COMUNIDADES AUTÓNOMAS

	VARIACIÓN EN % ACCIDENTES LEVES	VARIACIÓN EN % ACCIDENTES GRAVES	VARIACIÓN EN % ACCIDENTES MORTALES	VARIACIÓN EN % ACCIDENTES TOTALES	VARIACIÓN EN % POBLACIÓN AFILIADA
ANDALUCIA	6,0%	-0,5%	12,7%	6,0%	2,9%
ARAGON	7,0%	-19,0%	-17,4%	6,8%	3,2%
ASTURIAS	-3,6%	3,2%	0,0%	-3,5%	1,5%
BALEARES	11,3%	-3,3%	75,0%	11,2%	6,3%
COM. CANARIA	3,7%	23,1%	58,3%	3,9%	3,9%
CANTABRIA	3,6%	10,6%	-44,4%	3,6%	1,1%
CASTILLA LA MANCHA	9,9%	28,0%	0,0%	10,0%	3,6%
CASTILLA LEON	5,6%	-10,6%	0,0%	5,5%	2,0%
CATALUÑA	8,1%	7,2%	-15,9%	8,1%	4,0%
COM. VALENCIANA	6,3%	19,3%	11,9%	6,4%	4,0%
EXTREMADURA	2,0%	-16,9%	-42,9%	1,6%	1,5%
GALICIA	0,2%	33,8%	-16,9%	0,6%	1,9%
COM. MADRID	7,9%	11,1%	-9,5%	7,9%	3,4%
MURCIA	7,0%	4,4%	37,5%	7,0%	4,2%
NAVARRA	10,0%	11,8%	-54,5%	9,9%	2,8%
PAIS VASCO	7,8%	3,1%	0,0%	7,8%	2,4%
LA RIOJA	7,7%	18,8%	50,0%	7,9%	2,1%
CEUTA	-10,8%	0,0%	-100,0%	-10,9%	1,7%
MELILLA	13,3%	200,0%		14,8%	3,3%
Total	6,5%	7,6%	-3,7%	6,5%	3,3%

VARIACIÓN DEL Nº ACCIDENTES DE TRABAJO CON BAJA EN JORNADA DE TRABAJO POR CC.AA. (DIFERENCIA EN %)

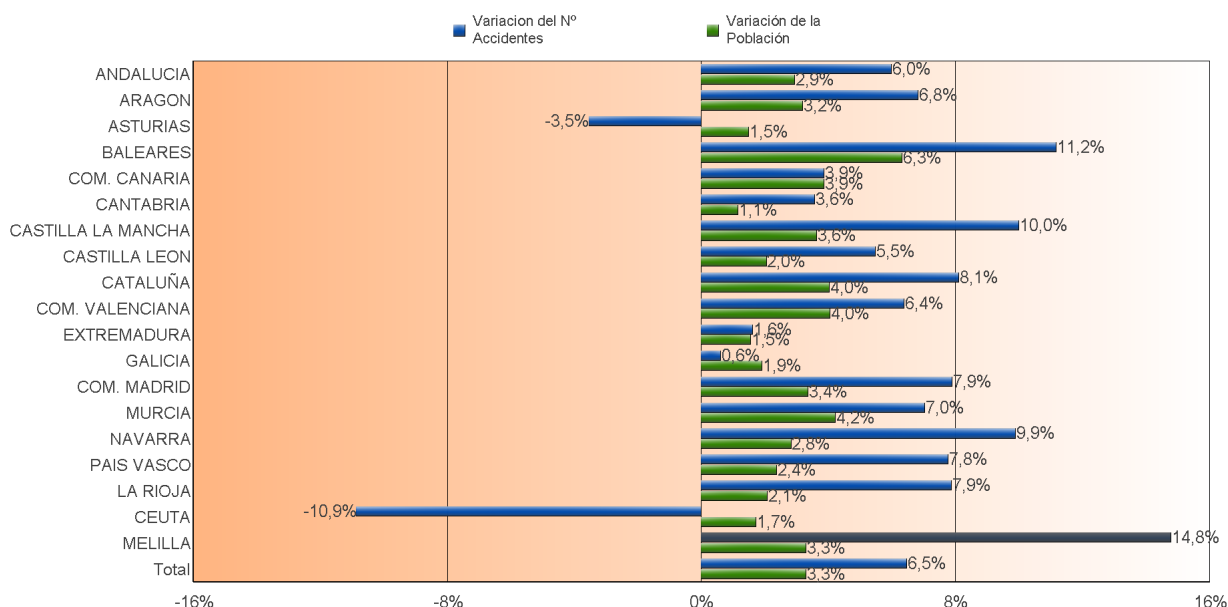



GOBIERNO
DE ESPAÑA

MINISTERIO
DE EMPLEO
Y SEGURIDAD SOCIAL



INSTITUTO NACIONAL
DE SEGURIDAD E HIGIENE
EN EL TRABAJO

EVOLUCIÓN ANUAL DE LOS ÍNDICES DE INCIDENCIA POR COMUNIDAD AUTÓNOMA



GOBIERNO
DE ESPAÑA

MINISTERIO
DE EMPLEO
Y SEGURIDAD SOCIAL



INSTITUTO NACIONAL
DE SEGURIDAD E HIGIENE
EN EL TRABAJO

ÍNDICE DE INCIDENCIA DE ACCIDENTES DE TRABAJO DE ANDALUCIA

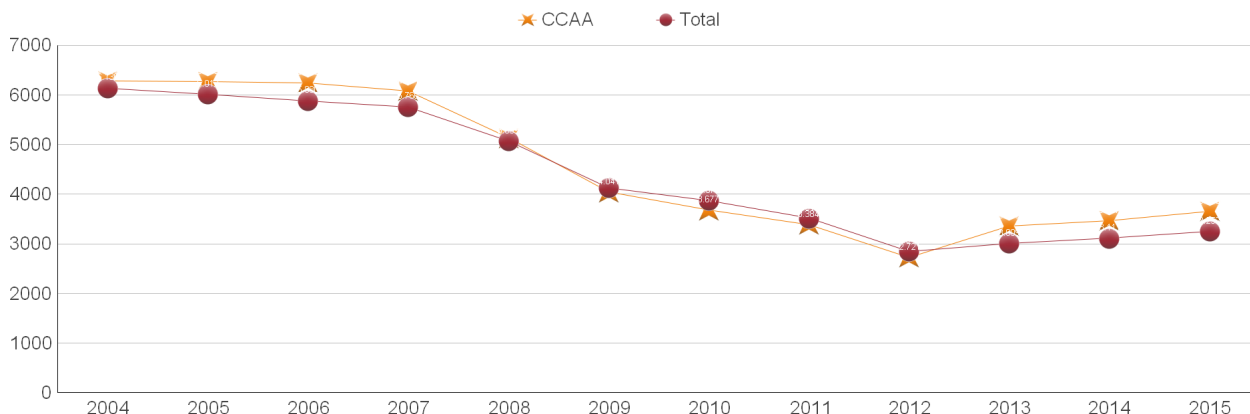

CCAA	6.289	6.265	6.246	6.081	5.132	4.041	3.677	3.384	2.721	3.359	3.467	3.655
Total	6.136	6.012	5.880	5.760	5.069	4.131	3.871	3.515	2.849	3.009	3.111	3.252

ÍNDICE DE INCIDENCIA DE ACCIDENTES DE TRABAJO DE ANDALUCIA - SECTOR AGRARIO

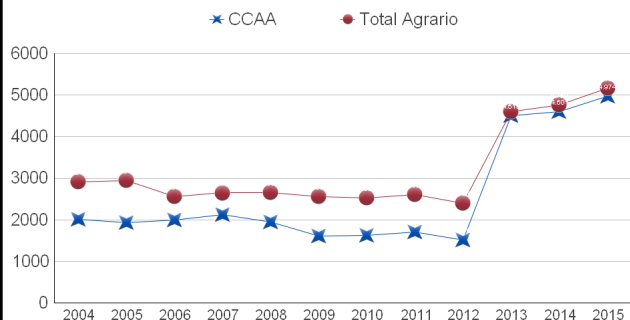

ÍNDICE DE INCIDENCIA DE ACCIDENTES DE TRABAJO DE ANDALUCIA - SECTOR INDUSTRIA

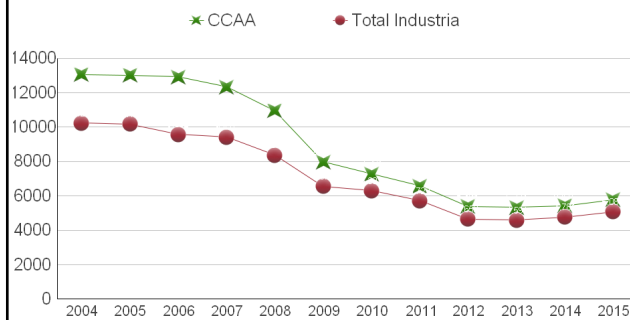

ÍNDICE DE INCIDENCIA DE ACCIDENTES DE TRABAJO DE ANDALUCIA - SECTOR CONSTRUCCIÓN

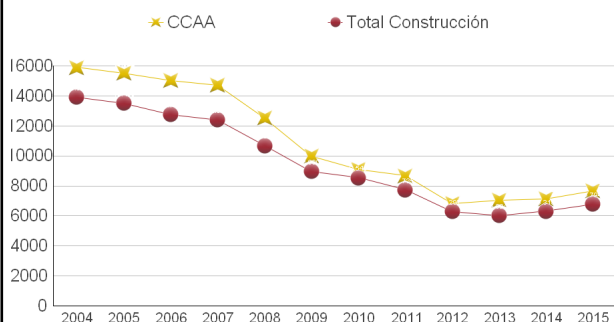

ÍNDICE DE INCIDENCIA DE ACCIDENTES DE TRABAJO DE ANDALUCIA - SECTOR SERVICIOS

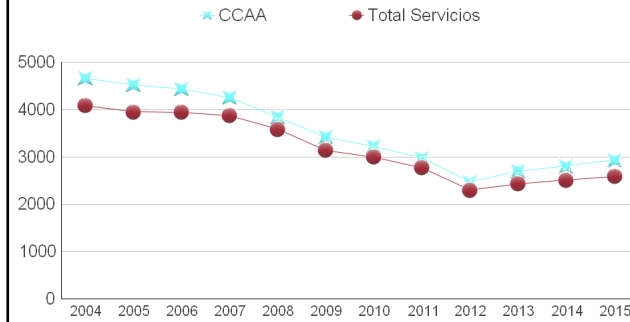



GOBIERNO
DE ESPAÑA

MINISTERIO
DE EMPLEO
Y SEGURIDAD SOCIAL



INSTITUTO NACIONAL
DE SEGURIDAD E HIGIENE
EN EL TRABAJO

ÍNDICE DE INCIDENCIA DE ACCIDENTES DE TRABAJO DE ARAGON

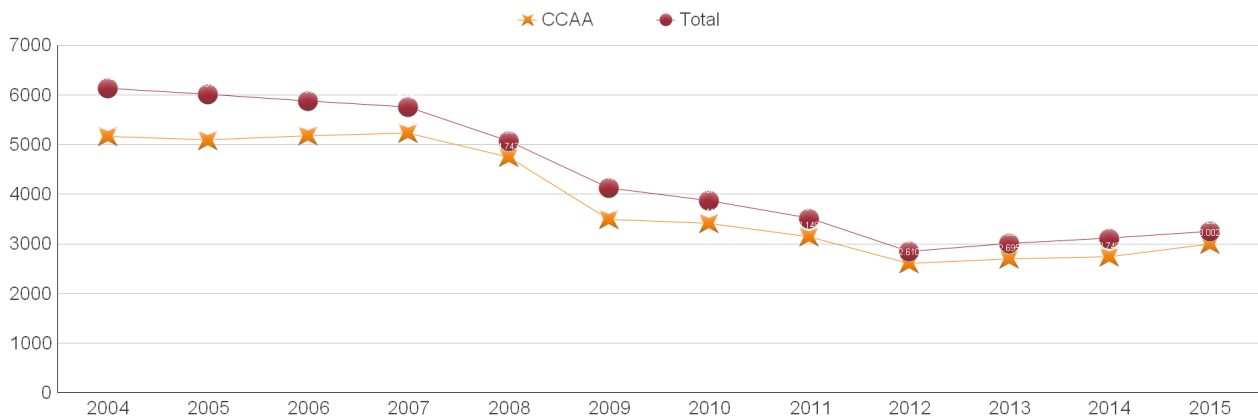

CCAA	5.160	5.091	5.174	5.232	4.743	3.492	3.417	3.148	2.610	2.695	2.740	3.002
Total	6.136	6.012	5.880	5.760	5.069	4.131	3.871	3.515	2.849	3.009	3.111	3.252

ÍNDICE DE INCIDENCIA DE ACCIDENTES DE TRABAJO DE ARAGON - SECTOR AGRARIO

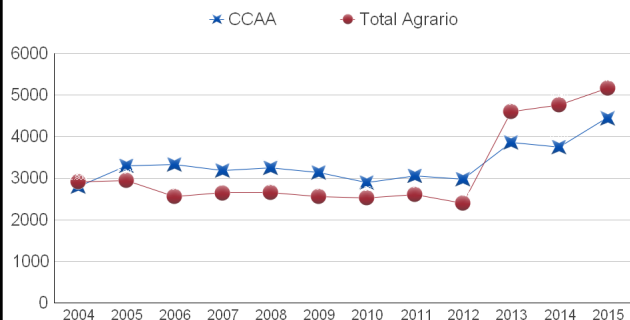

ÍNDICE DE INCIDENCIA DE ACCIDENTES DE TRABAJO DE ARAGON - SECTOR INDUSTRIA

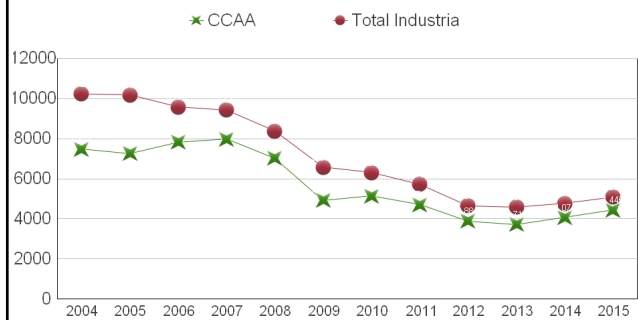

ÍNDICE DE INCIDENCIA DE ACCIDENTES DE TRABAJO DE ARAGON - SECTOR CONSTRUCCIÓN

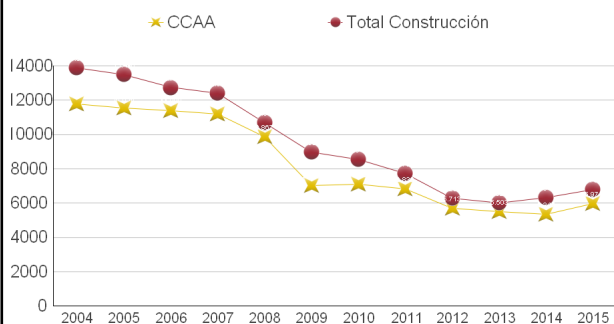

ÍNDICE DE INCIDENCIA DE ACCIDENTES DE TRABAJO DE ARAGON - SECTOR SERVICIOS

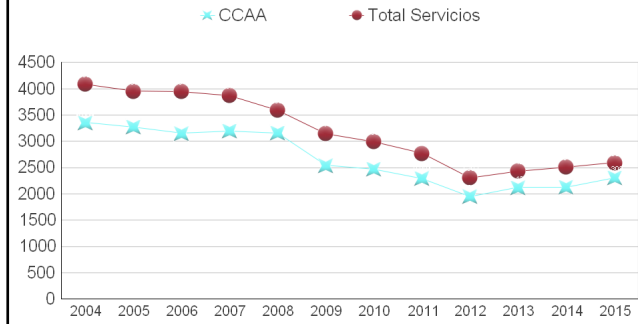



GOBIERNO
DE ESPAÑA

MINISTERIO
DE EMPLEO
Y SEGURIDAD SOCIAL



INSTITUTO NACIONAL
DE SEGURIDAD E HIGIENE
EN EL TRABAJO

ÍNDICE DE INCIDENCIA DE ACCIDENTES DE TRABAJO DE ASTURIAS

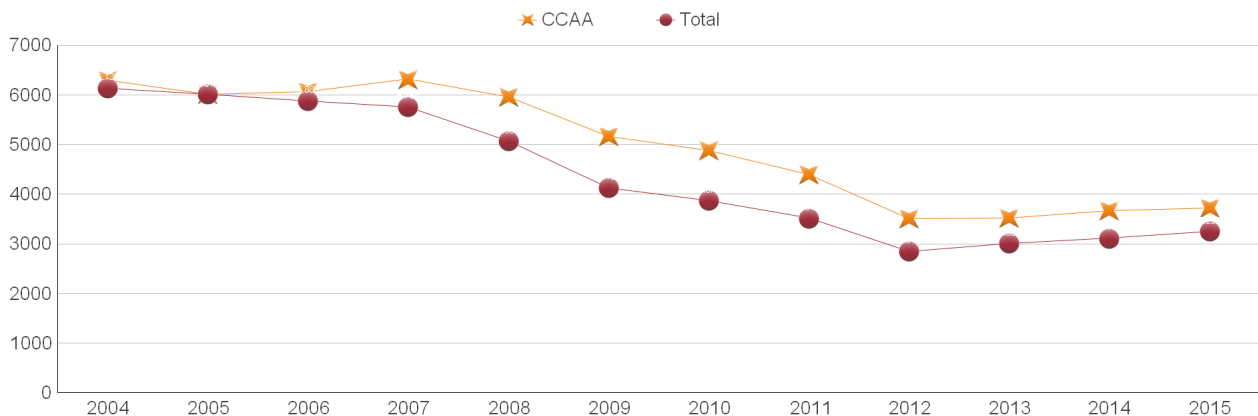

CCAA	6.297	6.018	6.072	6.317	5.963	5.166	4.887	4.398	3.510	3.522	3.669	3.730
Total	6.136	6.012	5.880	5.760	5.069	4.131	3.871	3.515	2.849	3.009	3.111	3.252

ÍNDICE DE INCIDENCIA DE ACCIDENTES DE TRABAJO DE ASTURIAS - SECTOR AGRARIO

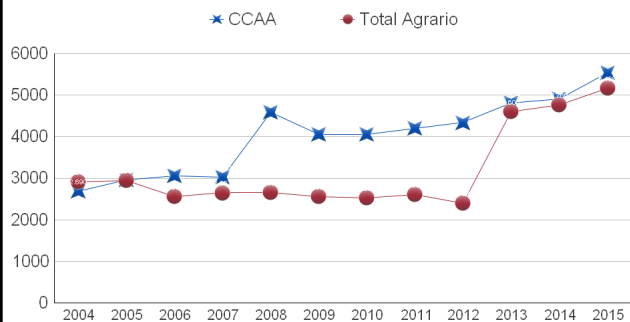

ÍNDICE DE INCIDENCIA DE ACCIDENTES DE TRABAJO DE ASTURIAS - SECTOR INDUSTRIA

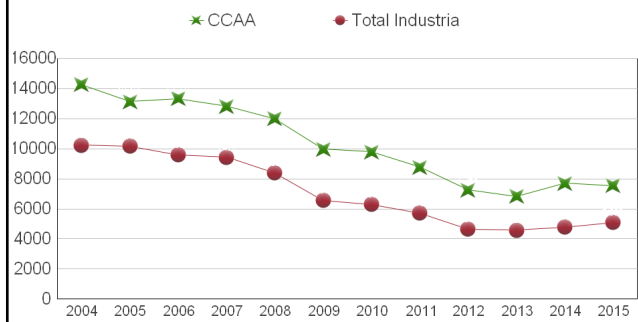

ÍNDICE DE INCIDENCIA DE ACCIDENTES DE TRABAJO DE ASTURIAS - SECTOR CONSTRUCCIÓN

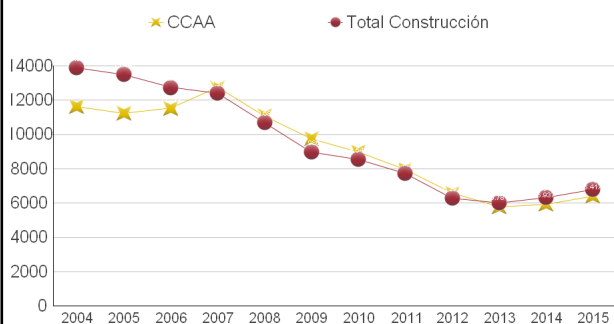

ÍNDICE DE INCIDENCIA DE ACCIDENTES DE TRABAJO DE ASTURIAS - SECTOR SERVICIOS

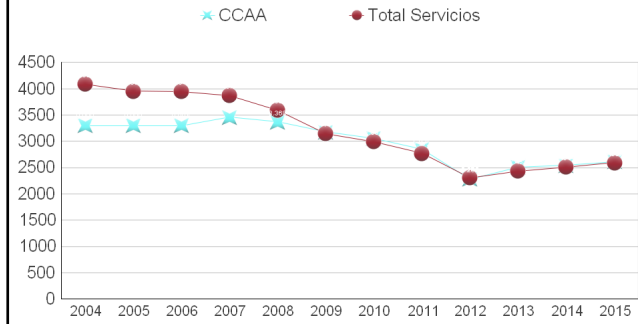



GOBIERNO
DE ESPAÑA

MINISTERIO
DE EMPLEO
Y SEGURIDAD SOCIAL



INSTITUTO NACIONAL
DE SEGURIDAD E HIGIENE
EN EL TRABAJO

ÍNDICE DE INCIDENCIA DE ACCIDENTES DE TRABAJO DE BALEARES

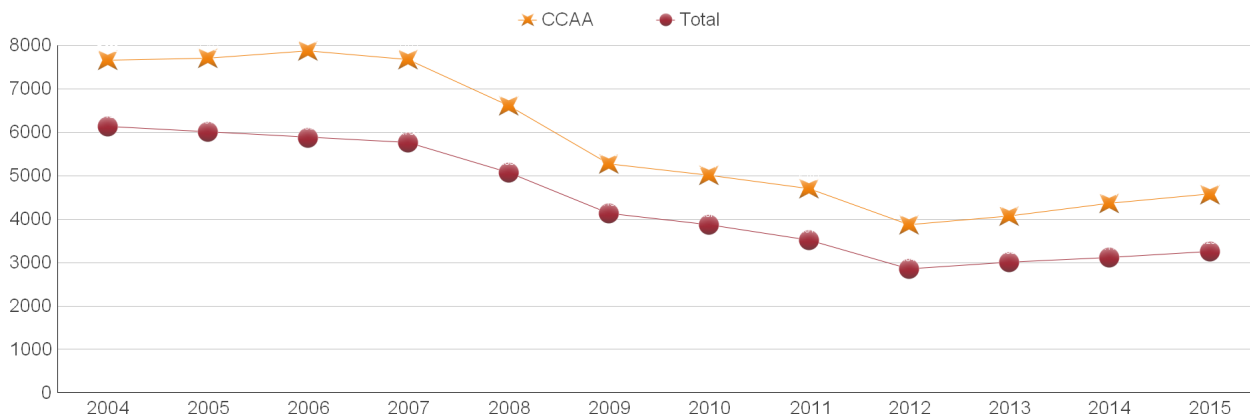

CCAA	7.662	7.702	7.876	7.677	6.614	5.270	5.007	4.703	3.873	4.070	4.357	4.571
Total	6.136	6.012	5.880	5.760	5.069	4.131	3.871	3.515	2.849	3.009	3.111	3.252

ÍNDICE DE INCIDENCIA DE ACCIDENTES DE TRABAJO DE BALEARES - SECTOR AGRARIO

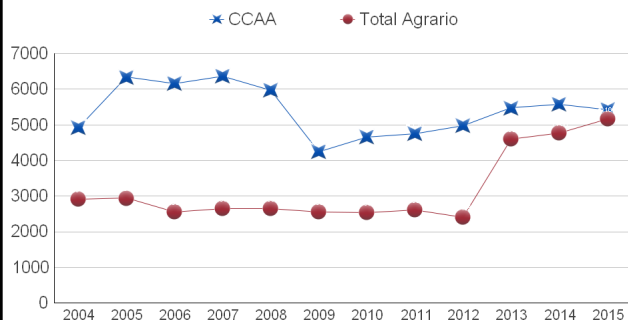

ÍNDICE DE INCIDENCIA DE ACCIDENTES DE TRABAJO DE BALEARES - SECTOR INDUSTRIA

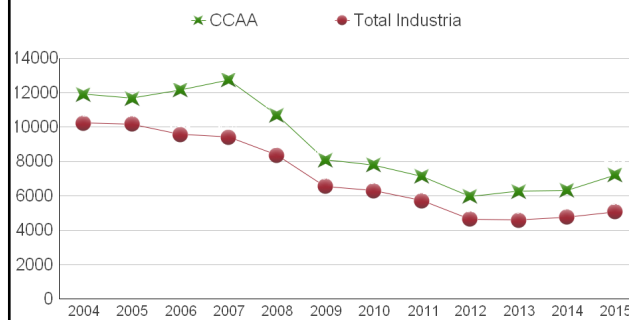

ÍNDICE DE INCIDENCIA DE ACCIDENTES DE TRABAJO DE BALEARES - SECTOR CONSTRUCCIÓN

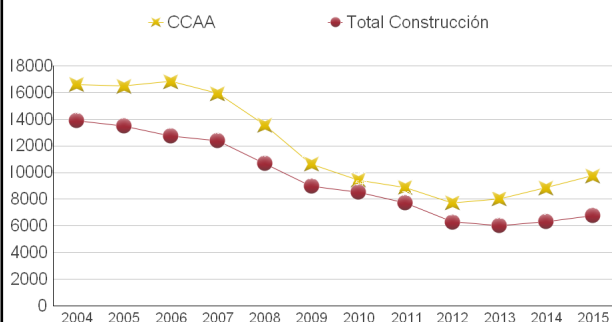

ÍNDICE DE INCIDENCIA DE ACCIDENTES DE TRABAJO DE BALEARES - SECTOR SERVICIOS

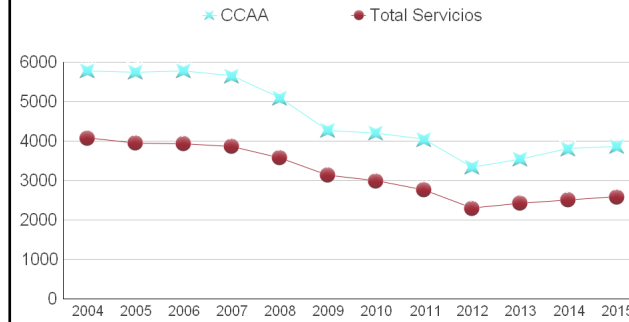



GOBIERNO
DE ESPAÑA

MINISTERIO
DE EMPLEO
Y SEGURIDAD SOCIAL



INSTITUTO NACIONAL
DE SEGURIDAD E HIGIENE
EN EL TRABAJO

ÍNDICE DE INCIDENCIA DE ACCIDENTES DE TRABAJO DE COM. CANARIA

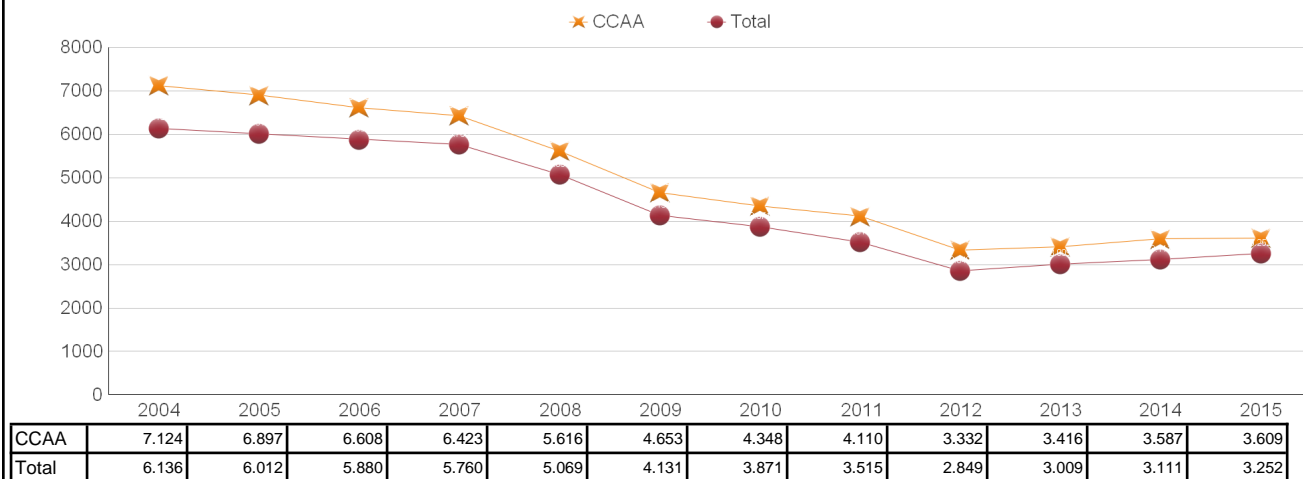

ÍNDICE DE INCIDENCIA DE ACCIDENTES DE TRABAJO DE COM. CANARIA - SECTOR AGRARIO

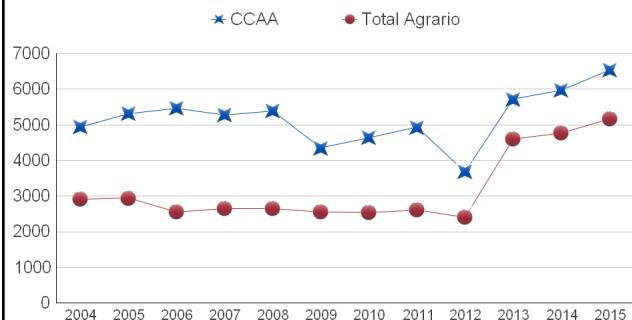

ÍNDICE DE INCIDENCIA DE ACCIDENTES DE TRABAJO DE COM. CANARIA - SECTOR INDUSTRIA

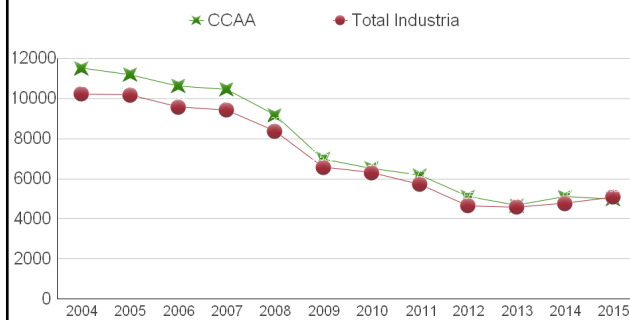

ÍNDICE DE INCIDENCIA DE ACCIDENTES DE TRABAJO DE COM. CANARIA - SECTOR CONSTRUCCIÓN

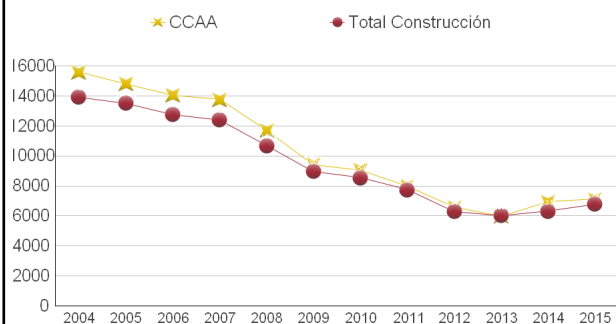

ÍNDICE DE INCIDENCIA DE ACCIDENTES DE TRABAJO DE COM. CANARIA - SECTOR SERVICIOS

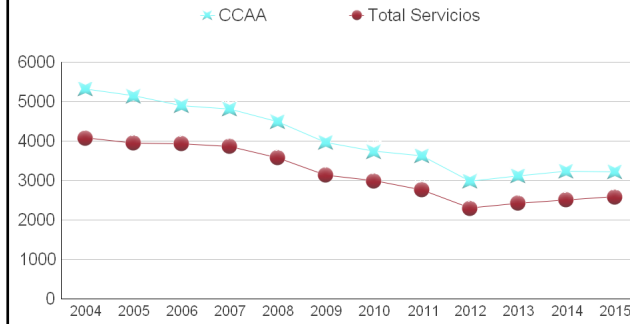



GOBIERNO
DE ESPAÑA

MINISTERIO
DE EMPLEO
Y SEGURIDAD SOCIAL



INSTITUTO NACIONAL
DE SEGURIDAD E HIGIENE
EN EL TRABAJO

ÍNDICE DE INCIDENCIA DE ACCIDENTES DE TRABAJO DE CANTABRIA

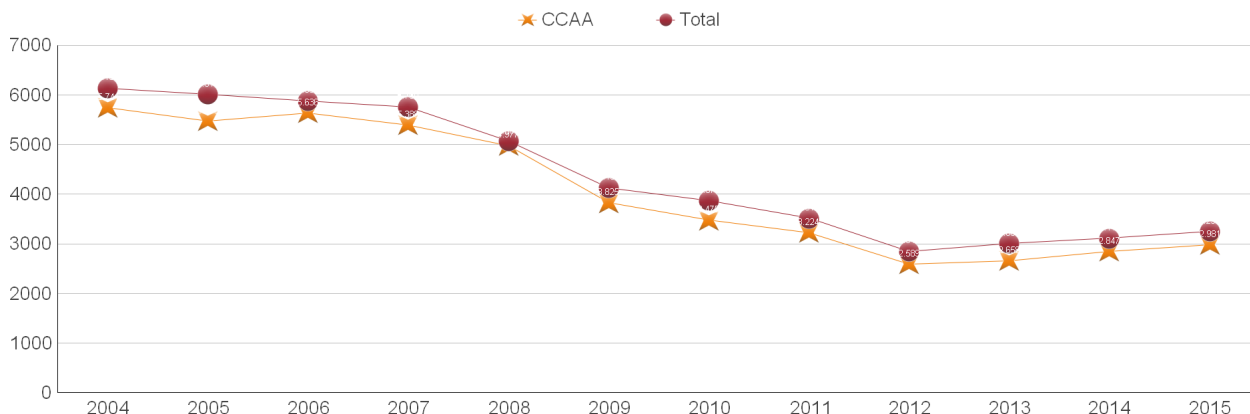

CCAA	5.741	5.470	5.636	5.388	4.977	3.825	3.475	3.224	2.589	2.658	2.847	2.981
Total	6.136	6.012	5.880	5.760	5.069	4.131	3.871	3.515	2.849	3.009	3.111	3.252

ÍNDICE DE INCIDENCIA DE ACCIDENTES DE TRABAJO DE CANTABRIA - SECTOR AGRARIO

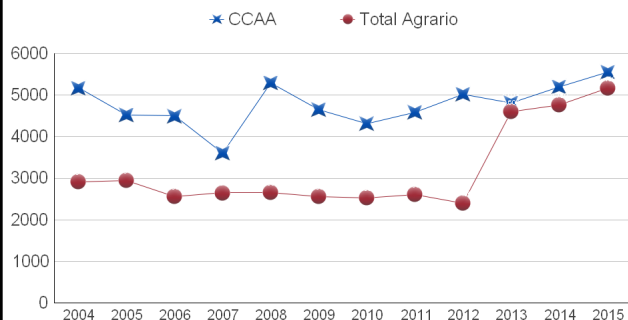

ÍNDICE DE INCIDENCIA DE ACCIDENTES DE TRABAJO DE CANTABRIA - SECTOR INDUSTRIA

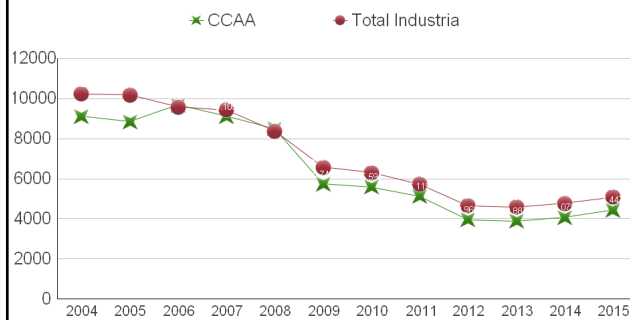

ÍNDICE DE INCIDENCIA DE ACCIDENTES DE TRABAJO DE CANTABRIA - SECTOR CONSTRUCCIÓN

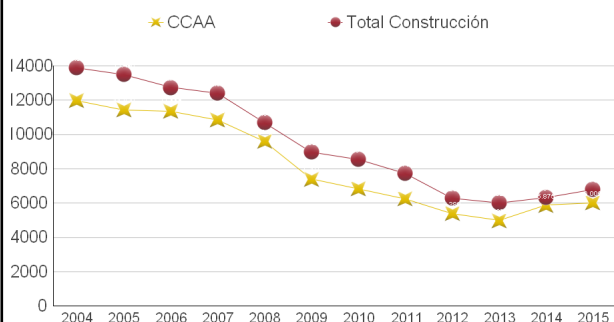

ÍNDICE DE INCIDENCIA DE ACCIDENTES DE TRABAJO DE CANTABRIA - SECTOR SERVICIOS

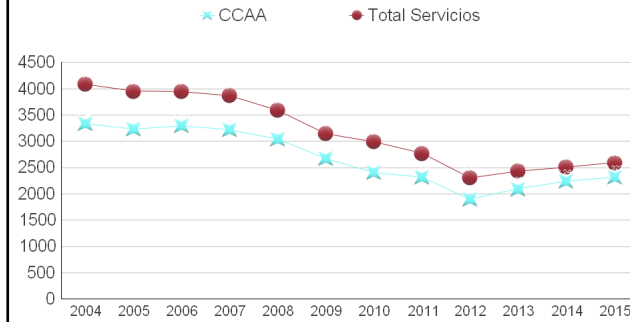



GOBIERNO
DE ESPAÑA

MINISTERIO
DE EMPLEO
Y SEGURIDAD SOCIAL



INSTITUTO NACIONAL
DE SEGURIDAD E HIGIENE
EN EL TRABAJO

ÍNDICE DE INCIDENCIA DE ACCIDENTES DE TRABAJO DE CASTILLA LA MANCHA

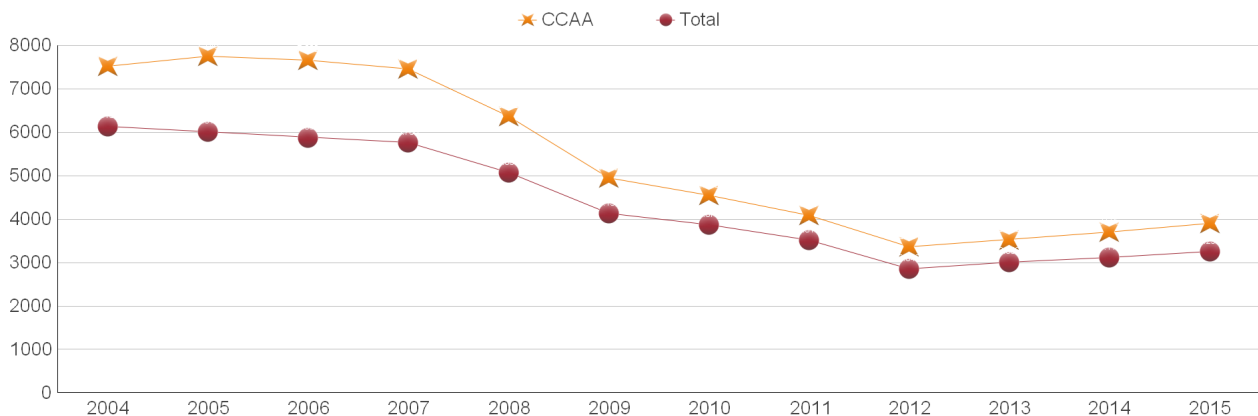

CCAA	7.517	7.748	7.663	7.461	6.370	4.943	4.546	4.087	3.361	3.525	3.696	3.896
Total	6.136	6.012	5.880	5.760	5.069	4.131	3.871	3.515	2.849	3.009	3.111	3.252

ÍNDICE DE INCIDENCIA DE ACCIDENTES DE TRABAJO DE CASTILLA LA MANCHA - SECTOR AGRARIO

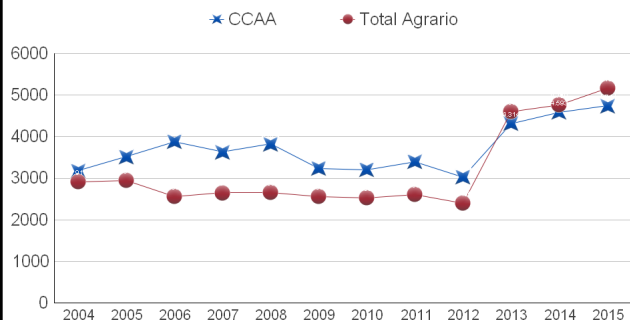

ÍNDICE DE INCIDENCIA DE ACCIDENTES DE TRABAJO DE CASTILLA LA MANCHA - SECTOR INDUSTRIAL

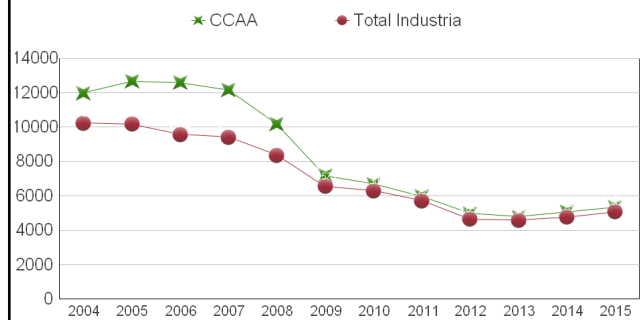

ÍNDICE DE INCIDENCIA DE ACCIDENTES DE TRABAJO DE CASTILLA LA MANCHA - SECTOR CONSTRUCCIÓN

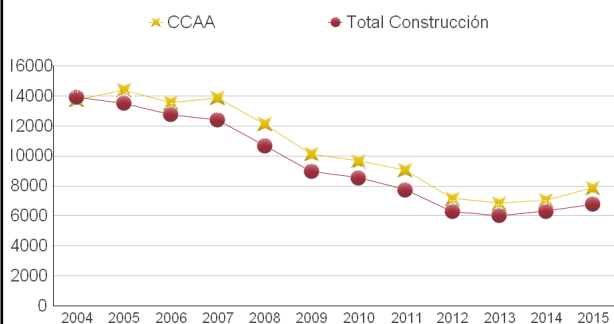

ÍNDICE DE INCIDENCIA DE ACCIDENTES DE TRABAJO DE CASTILLA LA MANCHA - SECTOR SERVICIOS

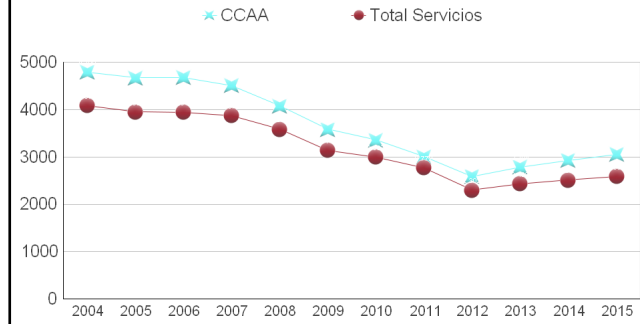



GOBIERNO
DE ESPAÑA

MINISTERIO
DE EMPLEO
Y SEGURIDAD SOCIAL



INSTITUTO NACIONAL
DE SEGURIDAD E HIGIENE
EN EL TRABAJO

ÍNDICE DE INCIDENCIA DE ACCIDENTES DE TRABAJO DE CASTILLA LEON

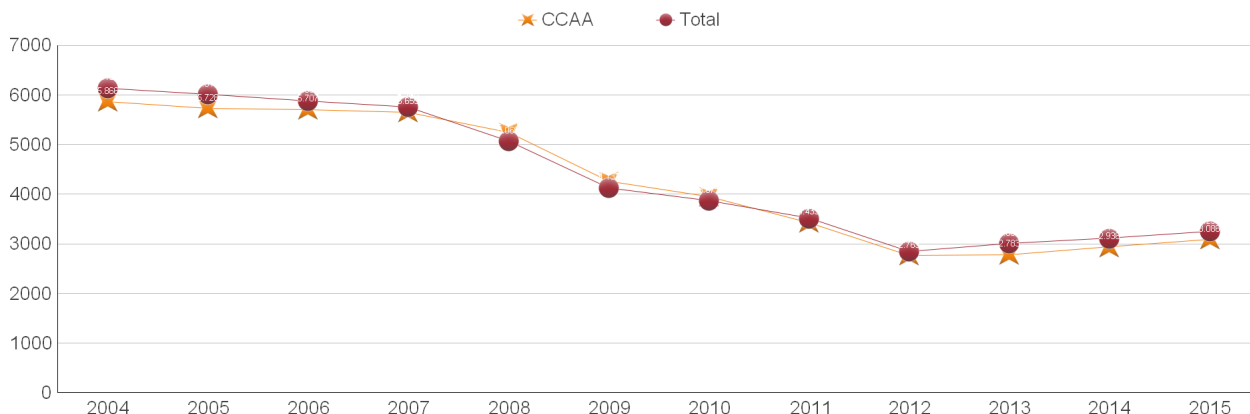

CCAA	5.866	5.728	5.707	5.655	5.244	4.262	3.948	3.433	2.763	2.783	2.936	3.086
Total	6.136	6.012	5.880	5.760	5.069	4.131	3.871	3.515	2.849	3.009	3.111	3.252

ÍNDICE DE INCIDENCIA DE ACCIDENTES DE TRABAJO DE CASTILLA LEON - SECTOR AGRARIO

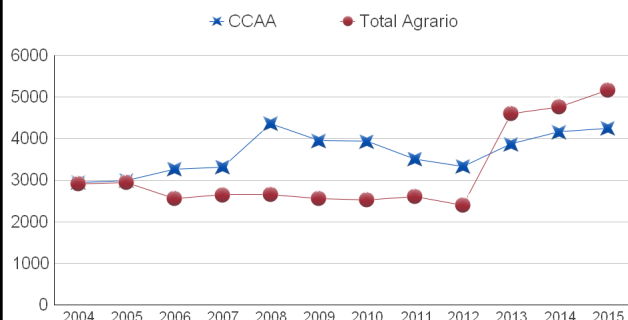

ÍNDICE DE INCIDENCIA DE ACCIDENTES DE TRABAJO DE CASTILLA LEON - SECTOR INDUSTRIA

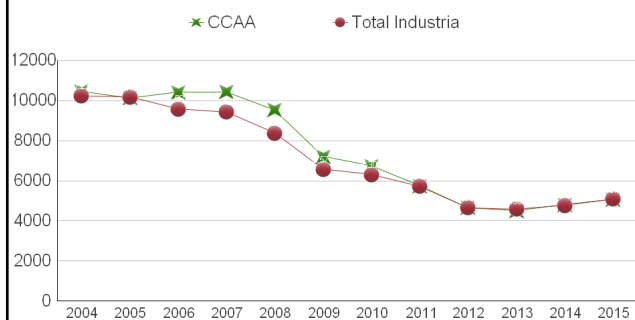

ÍNDICE DE INCIDENCIA DE ACCIDENTES DE TRABAJO DE CASTILLA LEON - SECTOR CONSTRUCCIÓN

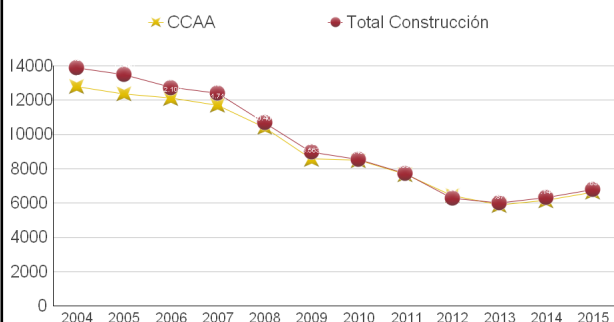

ÍNDICE DE INCIDENCIA DE ACCIDENTES DE TRABAJO DE CASTILLA LEON - SECTOR SERVICIOS

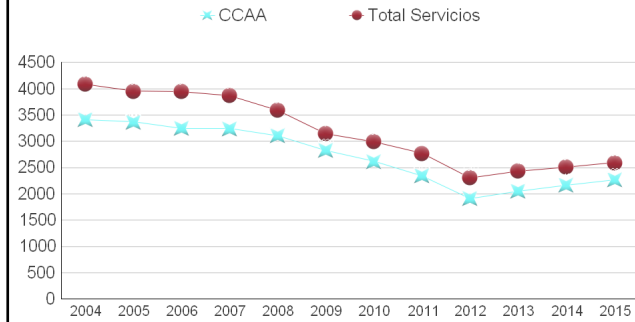



GOBIERNO
DE ESPAÑA

MINISTERIO
DE EMPLEO
Y SEGURIDAD SOCIAL



INSTITUTO NACIONAL
DE SEGURIDAD E HIGIENE
EN EL TRABAJO

ÍNDICE DE INCIDENCIA DE ACCIDENTES DE TRABAJO DE CATALUÑA

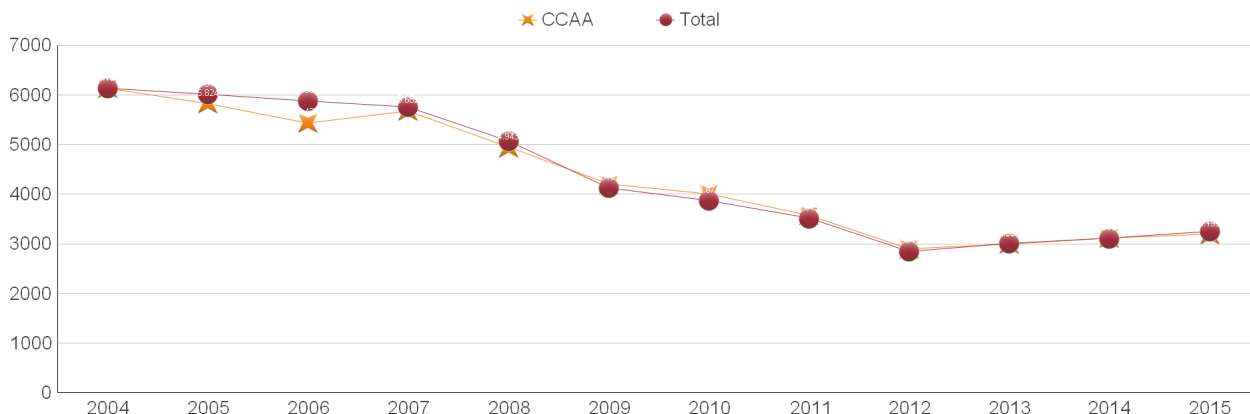

CCAA	6.131	5.824	5.437	5.682	4.943	4.202	4.001	3.576	2.897	2.992	3.117	3.193
Total	6.136	6.012	5.880	5.760	5.069	4.131	3.871	3.515	2.849	3.009	3.111	3.252

ÍNDICE DE INCIDENCIA DE ACCIDENTES DE TRABAJO DE CATALUÑA - SECTOR AGRARIO

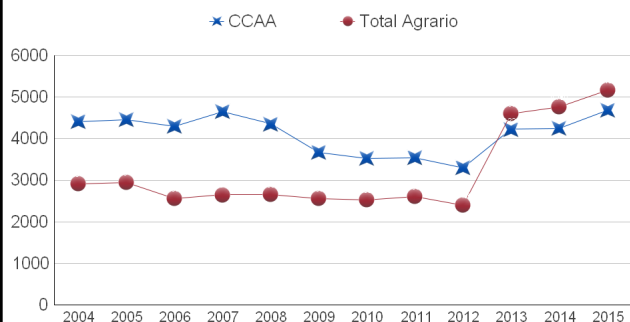

ÍNDICE DE INCIDENCIA DE ACCIDENTES DE TRABAJO DE CATALUÑA - SECTOR INDUSTRIA

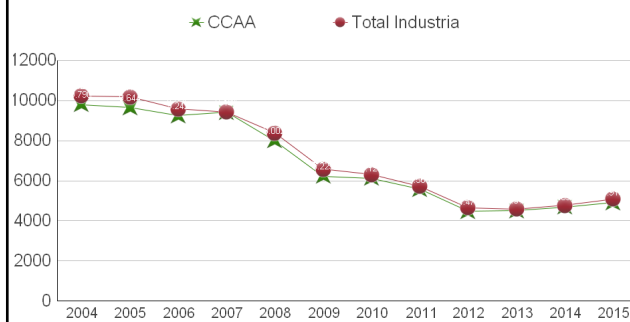

ÍNDICE DE INCIDENCIA DE ACCIDENTES DE TRABAJO DE CATALUÑA - SECTOR CONSTRUCCIÓN

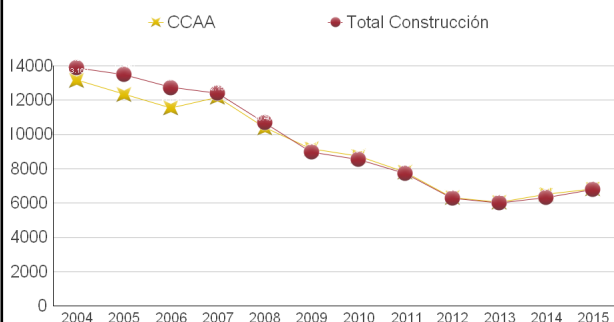

ÍNDICE DE INCIDENCIA DE ACCIDENTES DE TRABAJO DE CATALUÑA - SECTOR SERVICIOS

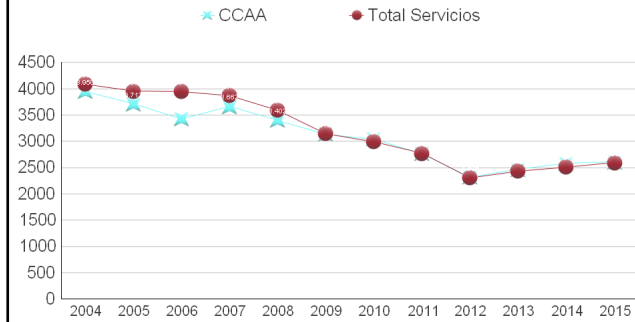



GOBIERNO
DE ESPAÑA

MINISTERIO
DE EMPLEO
Y SEGURIDAD SOCIAL



INSTITUTO NACIONAL
DE SEGURIDAD E HIGIENE
EN EL TRABAJO

ÍNDICE DE INCIDENCIA DE ACCIDENTES DE TRABAJO DE COM. VALENCIANA

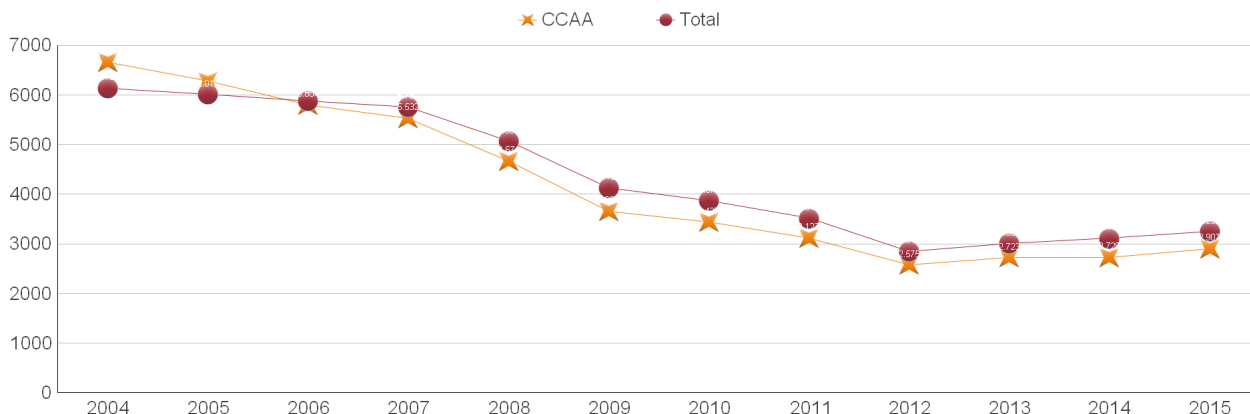

CCAA	6.658	6.277	5.804	5.532	4.671	3.660	3.437	3.122	2.575	2.723	2.729	2.907
Total	6.136	6.012	5.880	5.760	5.069	4.131	3.871	3.515	2.849	3.009	3.111	3.252

ÍNDICE DE INCIDENCIA DE ACCIDENTES DE TRABAJO DE COM. VALENCIANA - SECTOR AGRARIO

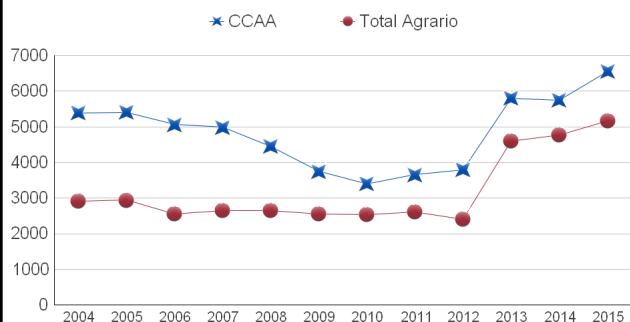

ÍNDICE DE INCIDENCIA DE ACCIDENTES DE TRABAJO DE COM. VALENCIANA - SECTOR INDUSTRIA

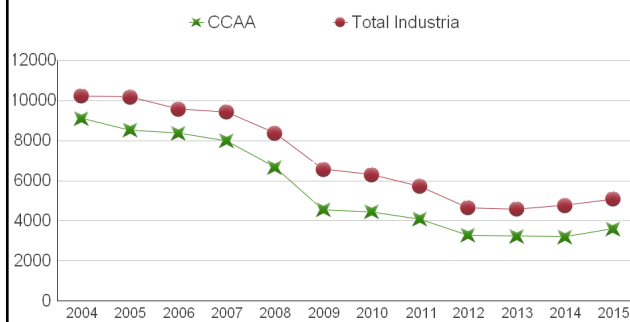

ÍNDICE DE INCIDENCIA DE ACCIDENTES DE TRABAJO DE COM. VALENCIANA - SECTOR CONSTRUCC

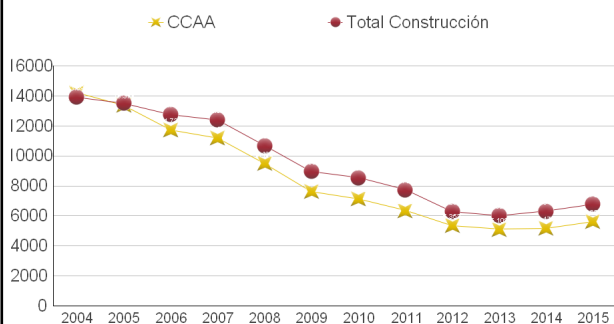

ÍNDICE DE INCIDENCIA DE ACCIDENTES DE TRABAJO DE COM. VALENCIANA - SECTOR SERVICIOS

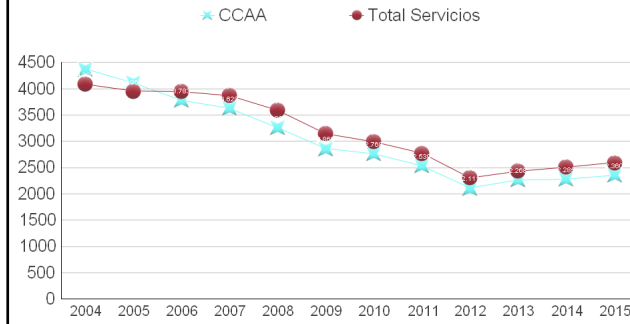



GOBIERNO
DE ESPAÑA

MINISTERIO
DE EMPLEO
Y SEGURIDAD SOCIAL



INSTITUTO NACIONAL
DE SEGURIDAD E HIGIENE
EN EL TRABAJO

ÍNDICE DE INCIDENCIA DE ACCIDENTES DE TRABAJO DE EXTREMADURA

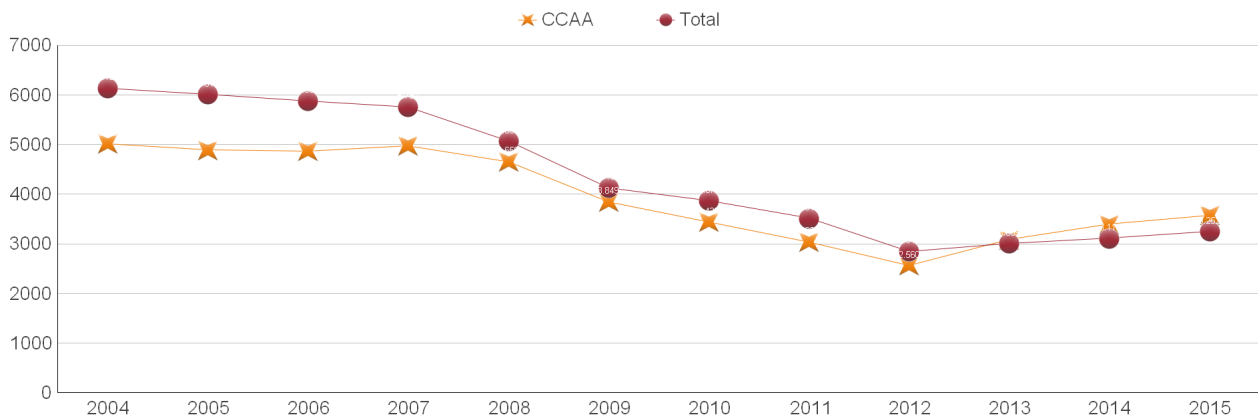

CCAA	5.013	4.889	4.867	4.974	4.659	3.849	3.439	3.038	2.560	3.084	3.394	3.577
Total	6.136	6.012	5.880	5.760	5.069	4.131	3.871	3.515	2.849	3.009	3.111	3.252

ÍNDICE DE INCIDENCIA DE ACCIDENTES DE TRABAJO DE EXTREMADURA - SECTOR AGRARIO

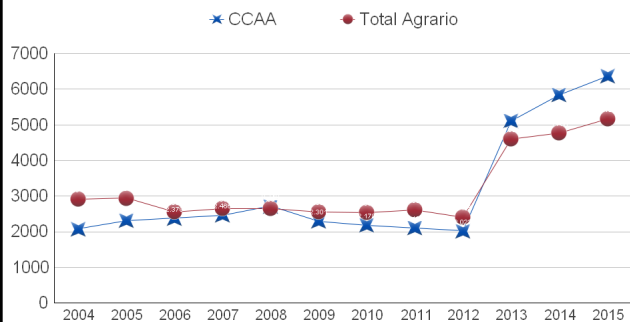

ÍNDICE DE INCIDENCIA DE ACCIDENTES DE TRABAJO DE EXTREMADURA - SECTOR INDUSTRIA

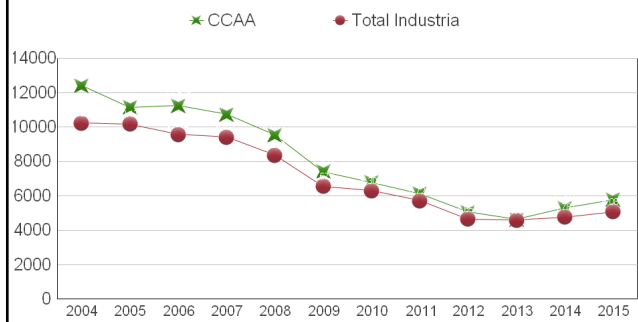

ÍNDICE DE INCIDENCIA DE ACCIDENTES DE TRABAJO DE EXTREMADURA - SECTOR CONSTRUCCIÓN

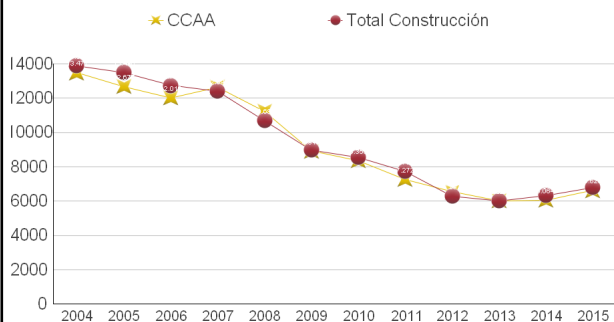

ÍNDICE DE INCIDENCIA DE ACCIDENTES DE TRABAJO DE EXTREMADURA - SECTOR SERVICIOS

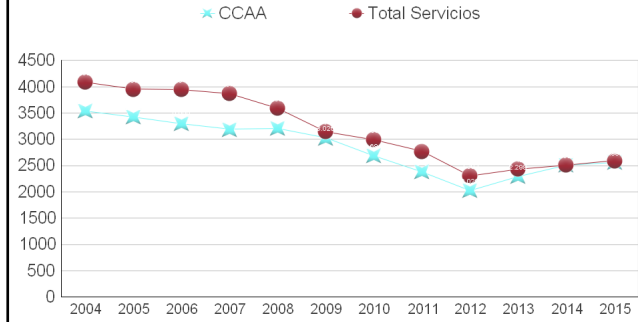



GOBIERNO
DE ESPAÑA

MINISTERIO
DE EMPLEO
Y SEGURIDAD SOCIAL



INSTITUTO NACIONAL
DE SEGURIDAD E HIGIENE
EN EL TRABAJO

ÍNDICE DE INCIDENCIA DE ACCIDENTES DE TRABAJO DE GALICIA

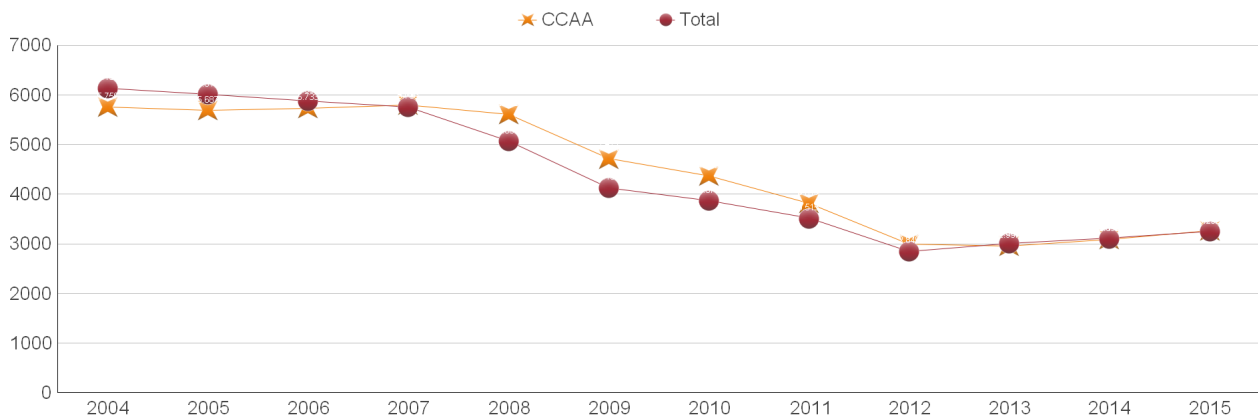

CCAA	5.756	5.687	5.733	5.803	5.613	4.714	4.369	3.819	2.999	2.957	3.095	3.269
Total	6.136	6.012	5.880	5.760	5.069	4.131	3.871	3.515	2.849	3.009	3.111	3.252

ÍNDICE DE INCIDENCIA DE ACCIDENTES DE TRABAJO DE GALICIA - SECTOR AGRARIO

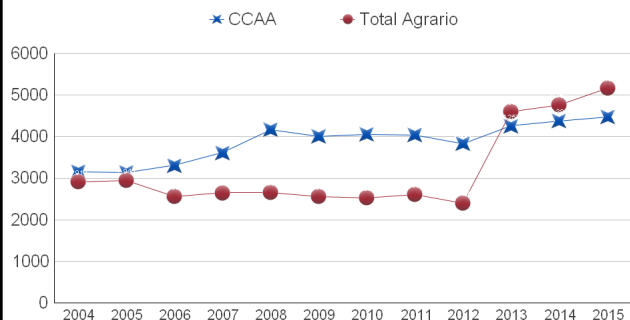

ÍNDICE DE INCIDENCIA DE ACCIDENTES DE TRABAJO DE GALICIA - SECTOR INDUSTRIA

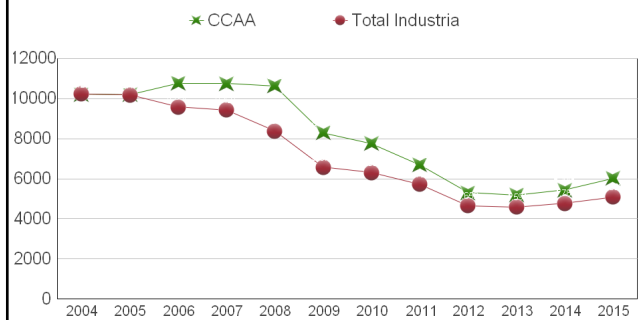

ÍNDICE DE INCIDENCIA DE ACCIDENTES DE TRABAJO DE GALICIA - SECTOR CONSTRUCCIÓN

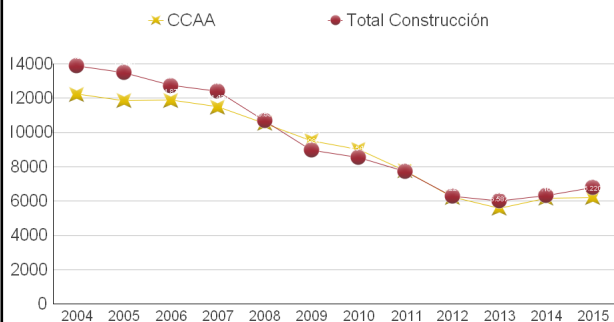

ÍNDICE DE INCIDENCIA DE ACCIDENTES DE TRABAJO DE GALICIA - SECTOR SERVICIOS

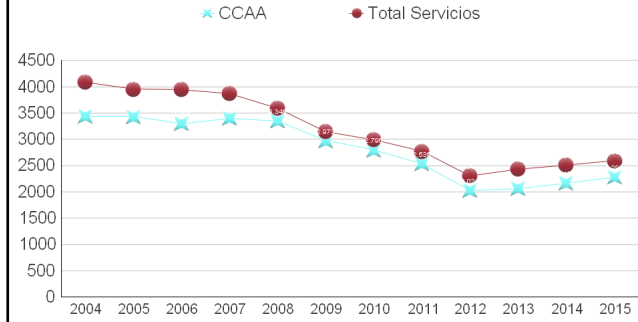



GOBIERNO
DE ESPAÑA

MINISTERIO
DE EMPLEO
Y SEGURIDAD SOCIAL



INSTITUTO NACIONAL
DE SEGURIDAD E HIGIENE
EN EL TRABAJO

ÍNDICE DE INCIDENCIA DE ACCIDENTES DE TRABAJO DE COM. MADRID

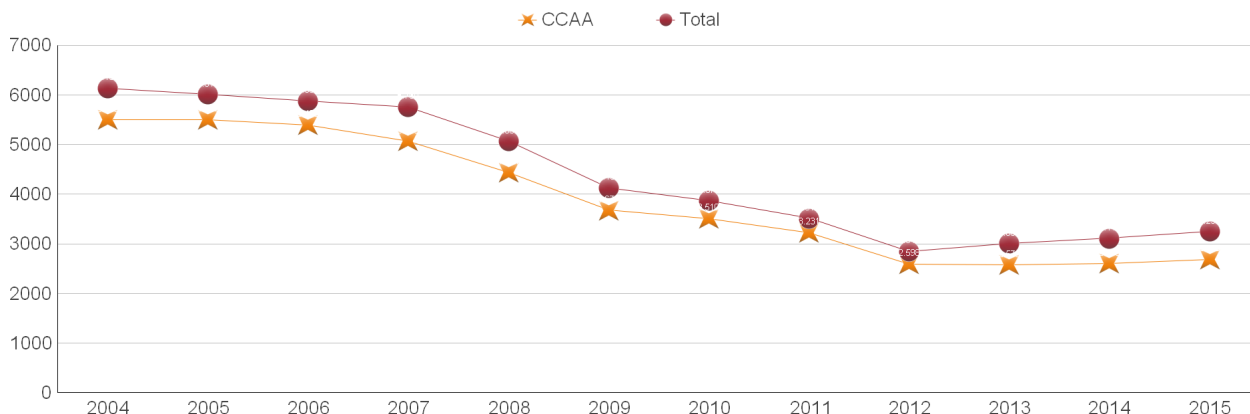

CCAA	5.499	5.506	5.400	5.066	4.444	3.677	3.510	3.231	2.598	2.575	2.603	2.688
Total	6.136	6.012	5.880	5.760	5.069	4.131	3.871	3.515	2.849	3.009	3.111	3.252

ÍNDICE DE INCIDENCIA DE ACCIDENTES DE TRABAJO DE COM. MADRID - SECTOR AGRARIO

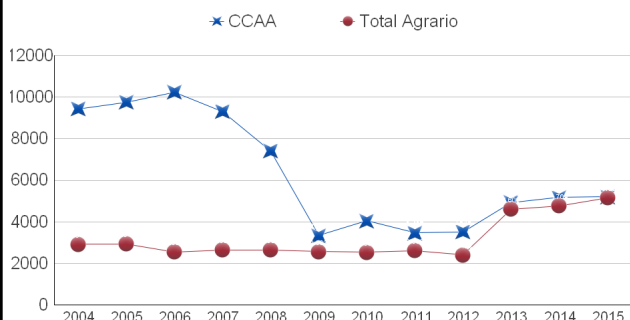

ÍNDICE DE INCIDENCIA DE ACCIDENTES DE TRABAJO DE COM. MADRID - SECTOR INDUSTRIA

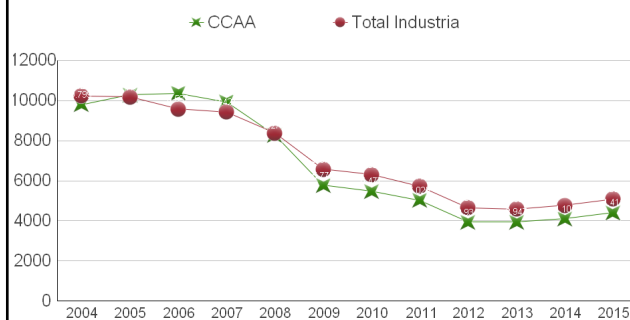

ÍNDICE DE INCIDENCIA DE ACCIDENTES DE TRABAJO DE COM. MADRID - SECTOR CONSTRUCCIÓN

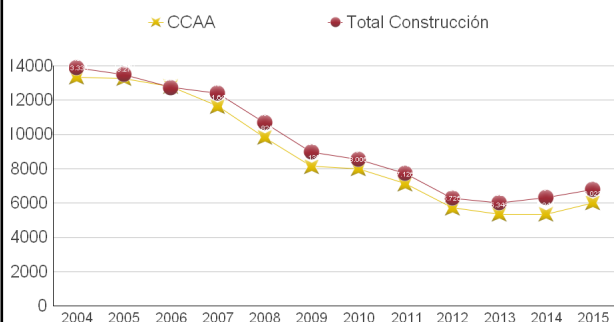

ÍNDICE DE INCIDENCIA DE ACCIDENTES DE TRABAJO DE COM. MADRID - SECTOR SERVICIOS

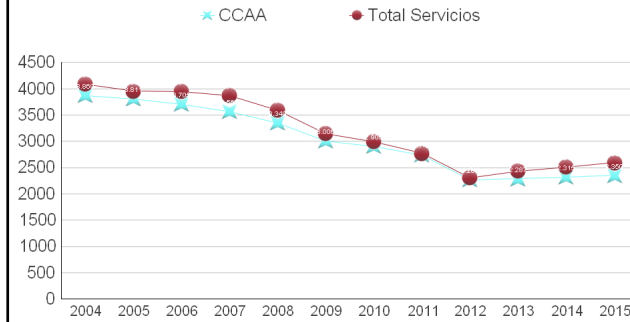



GOBIERNO
DE ESPAÑA

MINISTERIO
DE EMPLEO
Y SEGURIDAD SOCIAL



INSTITUTO NACIONAL
DE SEGURIDAD E HIGIENE
EN EL TRABAJO

ÍNDICE DE INCIDENCIA DE ACCIDENTES DE TRABAJO DE MURCIA

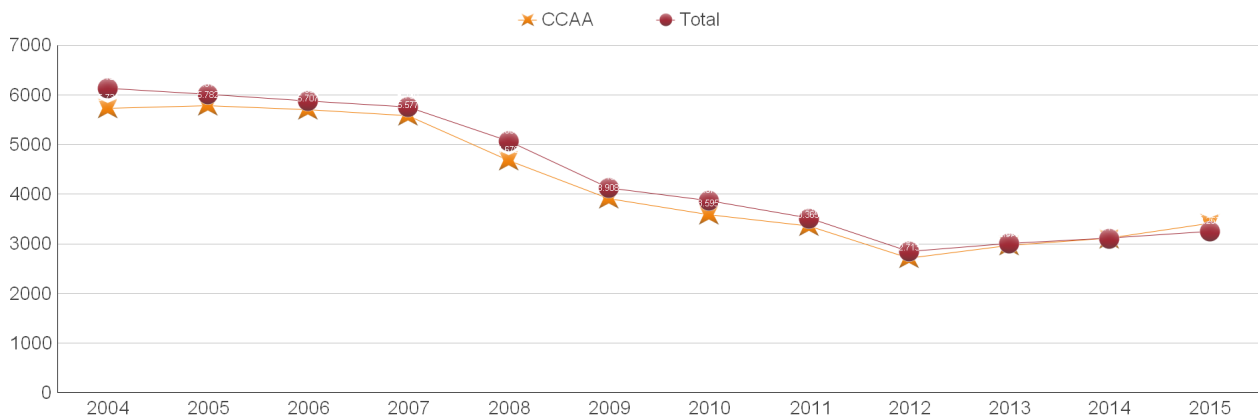

CCAA	5.731	5.782	5.707	5.577	4.676	3.908	3.595	3.365	2.713	2.973	3.111	3.414
Total	6.136	6.012	5.880	5.760	5.069	4.131	3.871	3.515	2.849	3.009	3.111	3.252

ÍNDICE DE INCIDENCIA DE ACCIDENTES DE TRABAJO DE MURCIA - SECTOR AGRARIO

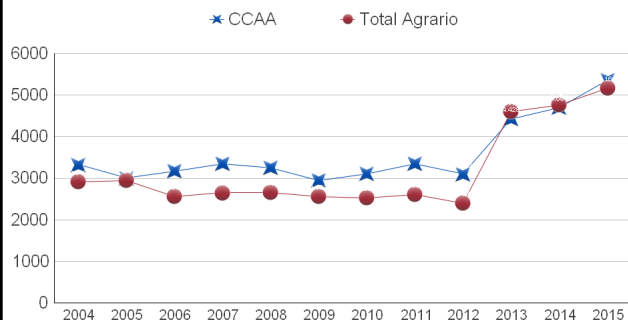

ÍNDICE DE INCIDENCIA DE ACCIDENTES DE TRABAJO DE MURCIA - SECTOR INDUSTRIA

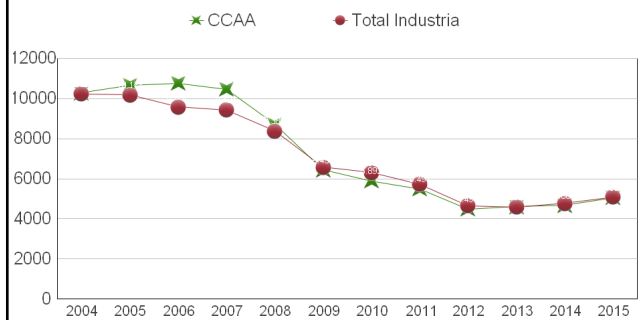

ÍNDICE DE INCIDENCIA DE ACCIDENTES DE TRABAJO DE MURCIA - SECTOR CONSTRUCCIÓN

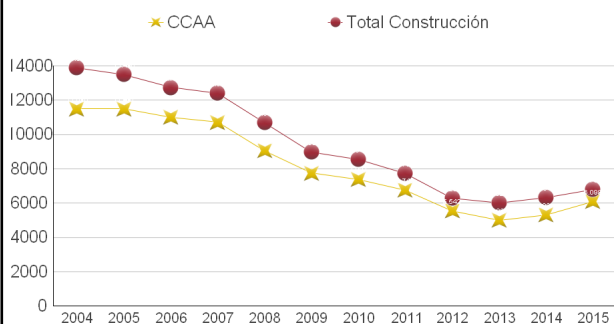

ÍNDICE DE INCIDENCIA DE ACCIDENTES DE TRABAJO DE MURCIA - SECTOR SERVICIOS

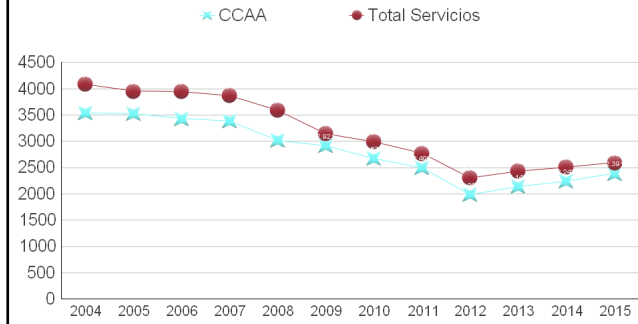



GOBIERNO
DE ESPAÑA

MINISTERIO
DE EMPLEO
Y SEGURIDAD SOCIAL



INSTITUTO NACIONAL
DE SEGURIDAD E HIGIENE
EN EL TRABAJO

ÍNDICE DE INCIDENCIA DE ACCIDENTES DE TRABAJO DE NAVARRA

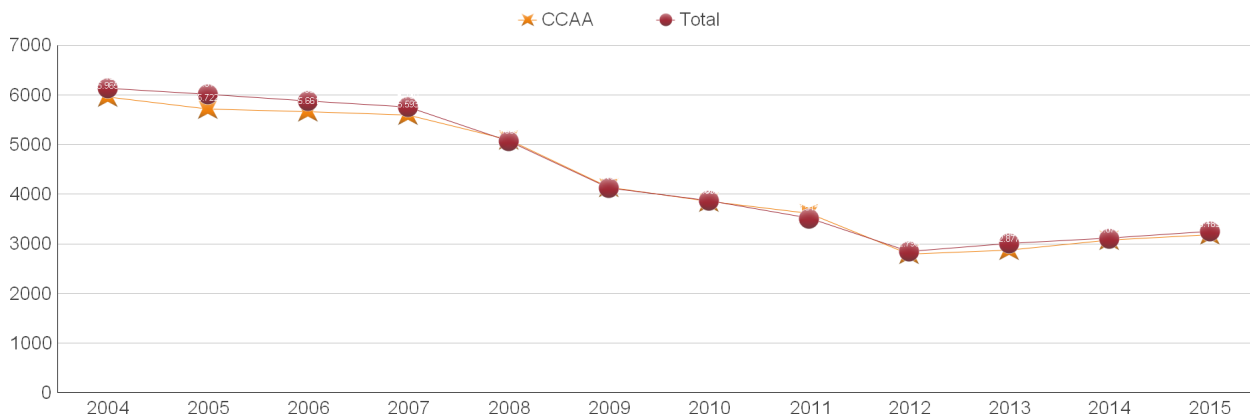

CCAA	5.965	5.722	5.661	5.593	5.096	4.143	3.852	3.616	2.790	2.877	3.073	3.185
Total	6.136	6.012	5.880	5.760	5.069	4.131	3.871	3.515	2.849	3.009	3.111	3.252

ÍNDICE DE INCIDENCIA DE ACCIDENTES DE TRABAJO DE NAVARRA - SECTOR AGRARIO

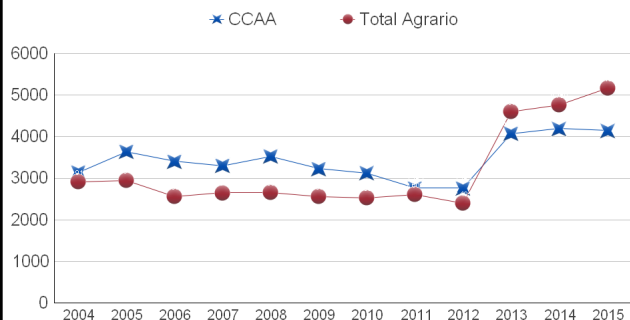

ÍNDICE DE INCIDENCIA DE ACCIDENTES DE TRABAJO DE NAVARRA - SECTOR INDUSTRIA

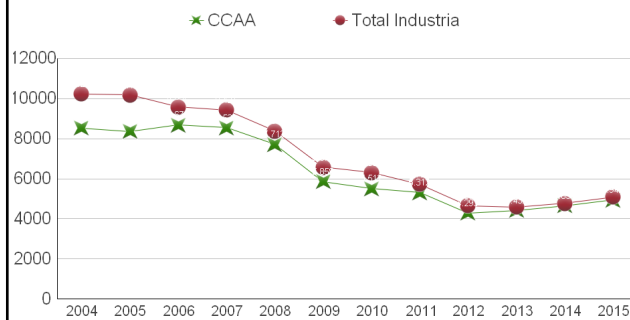

ÍNDICE DE INCIDENCIA DE ACCIDENTES DE TRABAJO DE NAVARRA - SECTOR CONSTRUCCIÓN

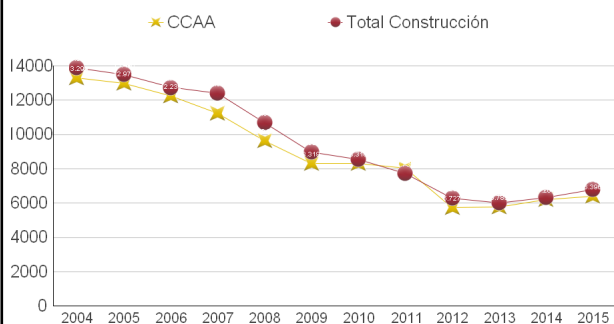

ÍNDICE DE INCIDENCIA DE ACCIDENTES DE TRABAJO DE NAVARRA - SECTOR SERVICIOS

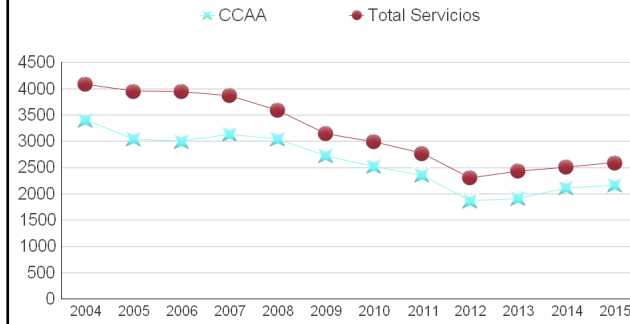



GOBIERNO
DE ESPAÑA

MINISTERIO
DE EMPLEO
Y SEGURIDAD SOCIAL



INSTITUTO NACIONAL
DE SEGURIDAD E HIGIENE
EN EL TRABAJO

ÍNDICE DE INCIDENCIA DE ACCIDENTES DE TRABAJO DE PAIS VASCO

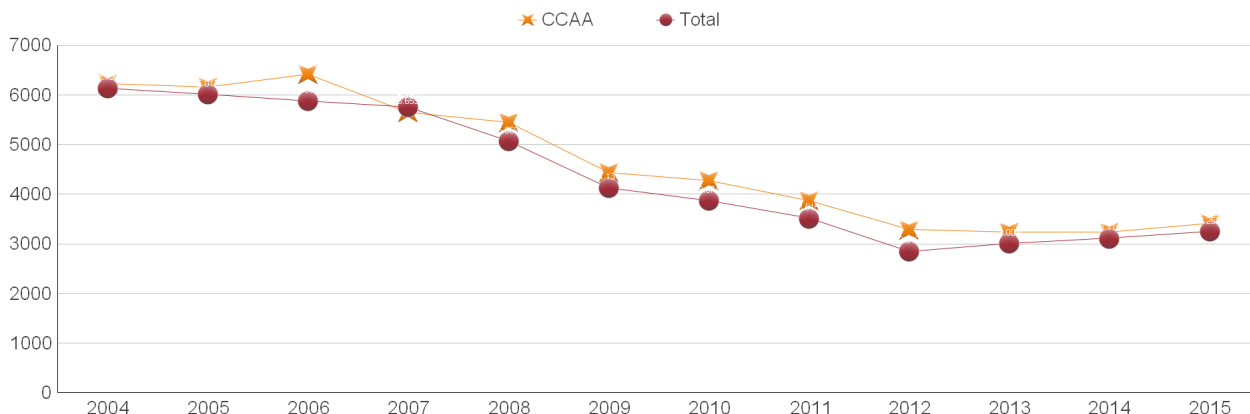

CCAA	6.224	6.157	6.418	5.653	5.449	4.441	4.282	3.874	3.286	3.244	3.244	3.409
Total	6.136	6.012	5.880	5.760	5.069	4.131	3.871	3.515	2.849	3.009	3.111	3.252

ÍNDICE DE INCIDENCIA DE ACCIDENTES DE TRABAJO DE PAIS VASCO - SECTOR AGRARIO

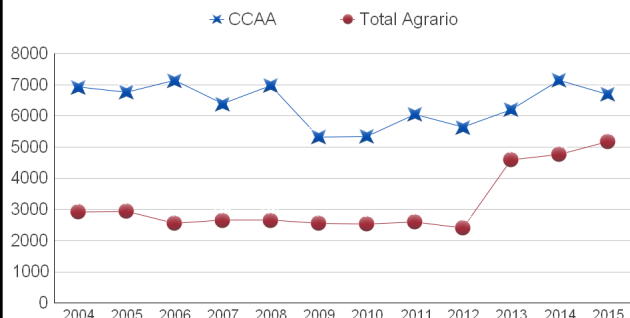

ÍNDICE DE INCIDENCIA DE ACCIDENTES DE TRABAJO DE PAIS VASCO - SECTOR INDUSTRIA

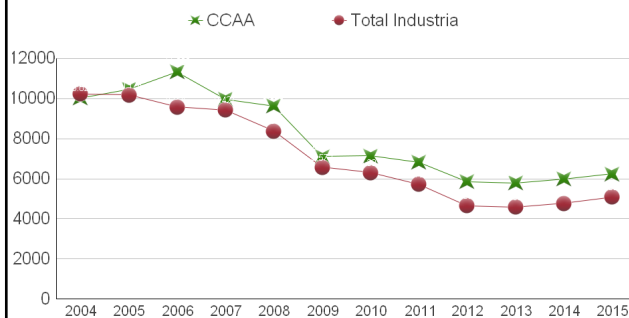

ÍNDICE DE INCIDENCIA DE ACCIDENTES DE TRABAJO DE PAIS VASCO - SECTOR CONSTRUCCIÓN

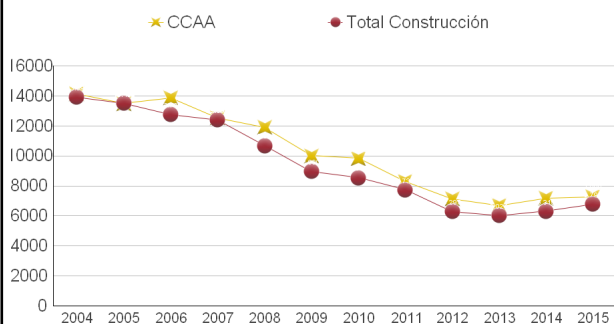

ÍNDICE DE INCIDENCIA DE ACCIDENTES DE TRABAJO DE PAIS VASCO - SECTOR SERVICIOS

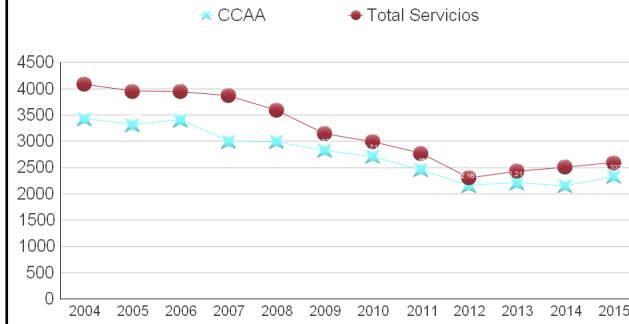



GOBIERNO
DE ESPAÑA

MINISTERIO
DE EMPLEO
Y SEGURIDAD SOCIAL



INSTITUTO NACIONAL
DE SEGURIDAD E HIGIENE
EN EL TRABAJO

ÍNDICE DE INCIDENCIA DE ACCIDENTES DE TRABAJO DE LA RIOJA

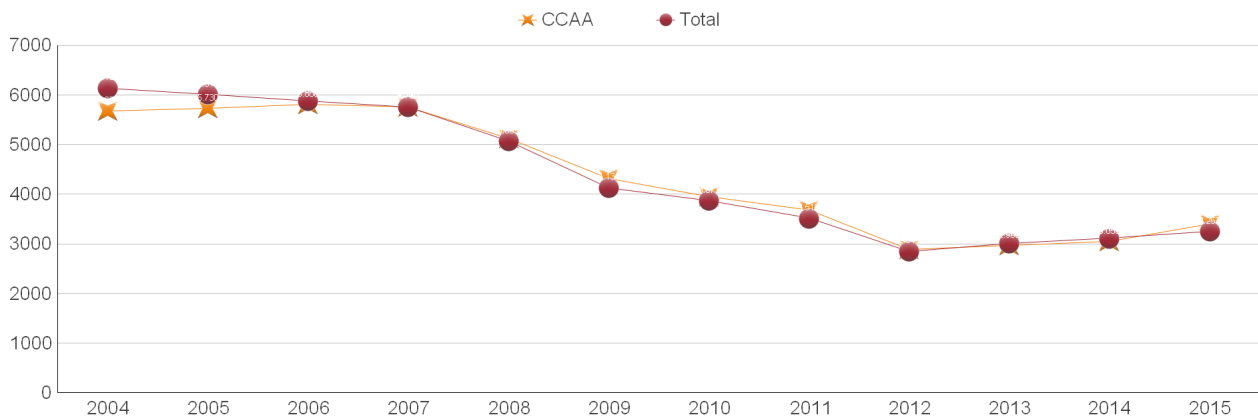

CCAA	5.673	5.730	5.806	5.762	5.129	4.311	3.951	3.678	2.895	2.968	3.050	3.405
Total	6.136	6.012	5.880	5.760	5.069	4.131	3.871	3.515	2.849	3.009	3.111	3.252

ÍNDICE DE INCIDENCIA DE ACCIDENTES DE TRABAJO DE LA RIOJA - SECTOR AGRARIO

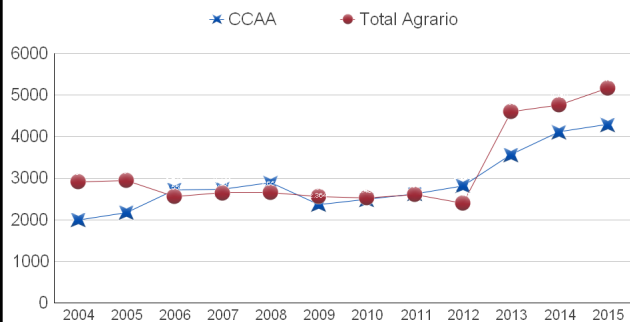

ÍNDICE DE INCIDENCIA DE ACCIDENTES DE TRABAJO DE LA RIOJA - SECTOR INDUSTRIA

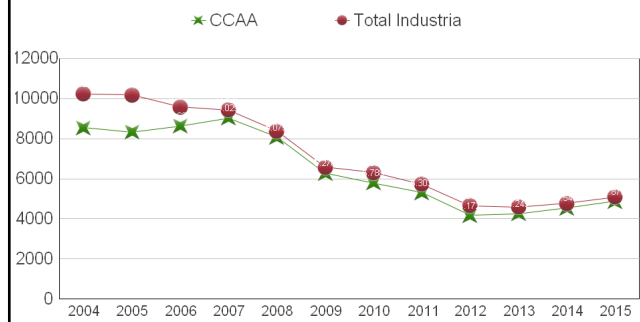

ÍNDICE DE INCIDENCIA DE ACCIDENTES DE TRABAJO DE LA RIOJA - SECTOR CONSTRUCCIÓN

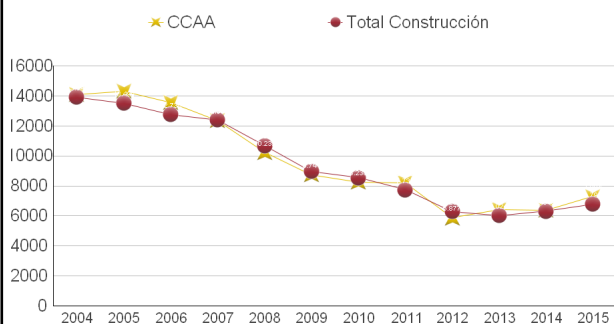

ÍNDICE DE INCIDENCIA DE ACCIDENTES DE TRABAJO DE LA RIOJA - SECTOR SERVICIOS

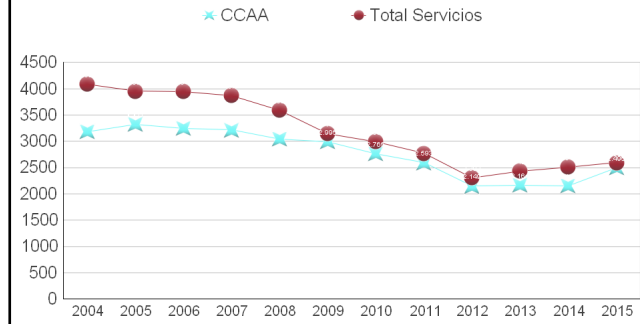



GOBIERNO
DE ESPAÑA

MINISTERIO
DE EMPLEO
Y SEGURIDAD SOCIAL



INSTITUTO NACIONAL
DE SEGURIDAD E HIGIENE
EN EL TRABAJO

ÍNDICE DE INCIDENCIA DE ACCIDENTES DE TRABAJO DE CEUTA

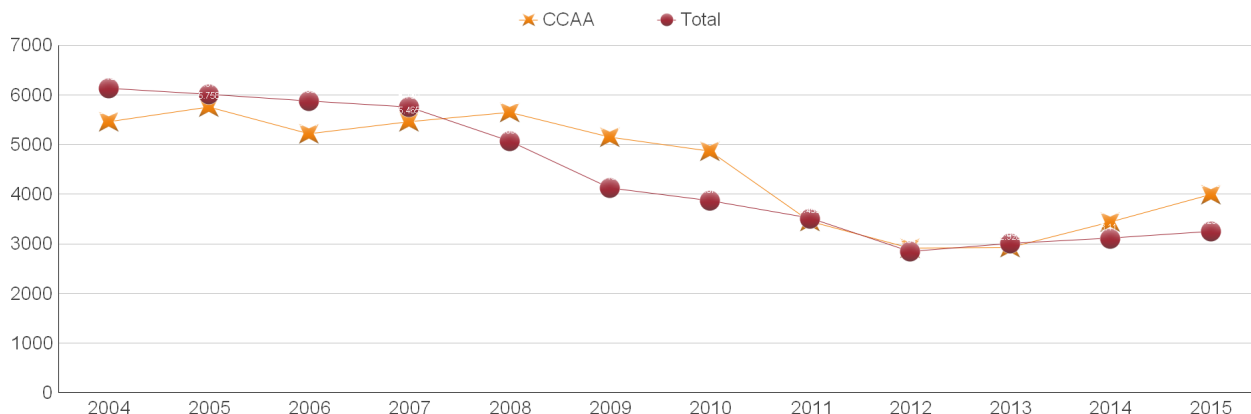

CCAA	5.461	5.758	5.217	5.465	5.653	5.151	4.874	3.456	2.915	2.928	3.442	3.989
Total	6.136	6.012	5.880	5.760	5.069	4.131	3.871	3.515	2.849	3.009	3.111	3.252

ÍNDICE DE INCIDENCIA DE ACCIDENTES DE TRABAJO DE CEUTA - SECTOR AGRARIO

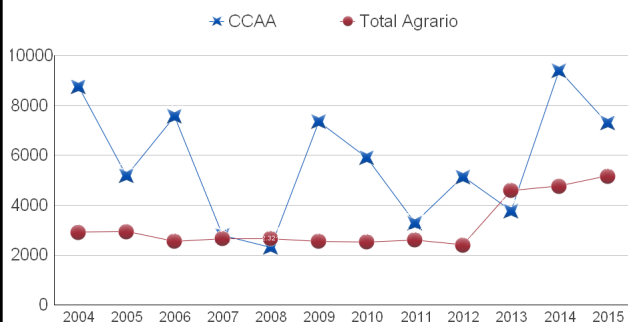

ÍNDICE DE INCIDENCIA DE ACCIDENTES DE TRABAJO DE CEUTA - SECTOR INDUSTRIA

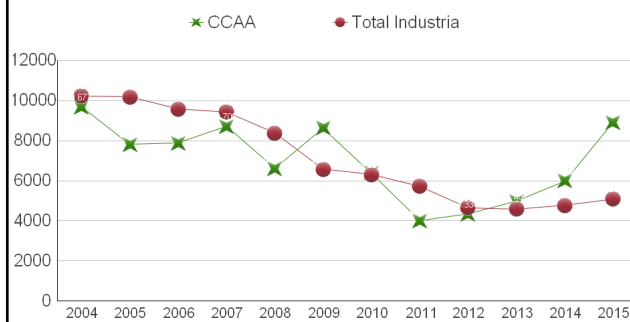

ÍNDICE DE INCIDENCIA DE ACCIDENTES DE TRABAJO DE CEUTA - SECTOR CONSTRUCCIÓN

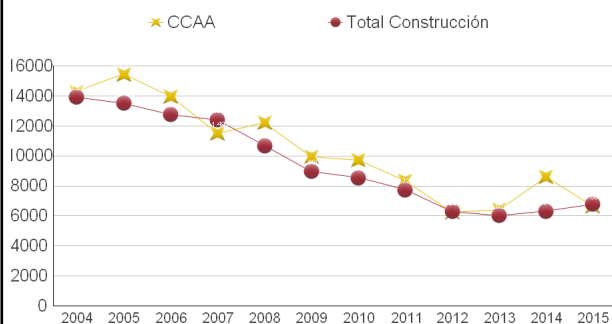

ÍNDICE DE INCIDENCIA DE ACCIDENTES DE TRABAJO DE CEUTA - SECTOR SERVICIOS

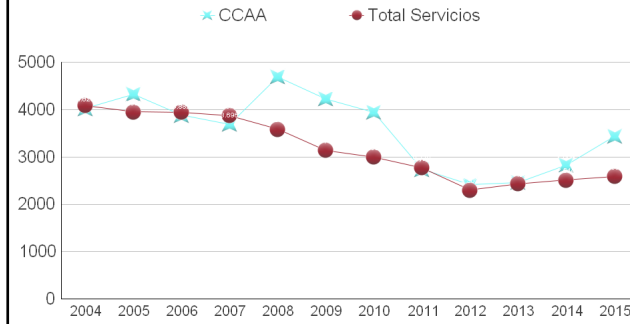



GOBIERNO
DE ESPAÑA

MINISTERIO
DE EMPLEO
Y SEGURIDAD SOCIAL



INSTITUTO NACIONAL
DE SEGURIDAD E HIGIENE
EN EL TRABAJO

ÍNDICE DE INCIDENCIA DE ACCIDENTES DE TRABAJO DE MELILLA

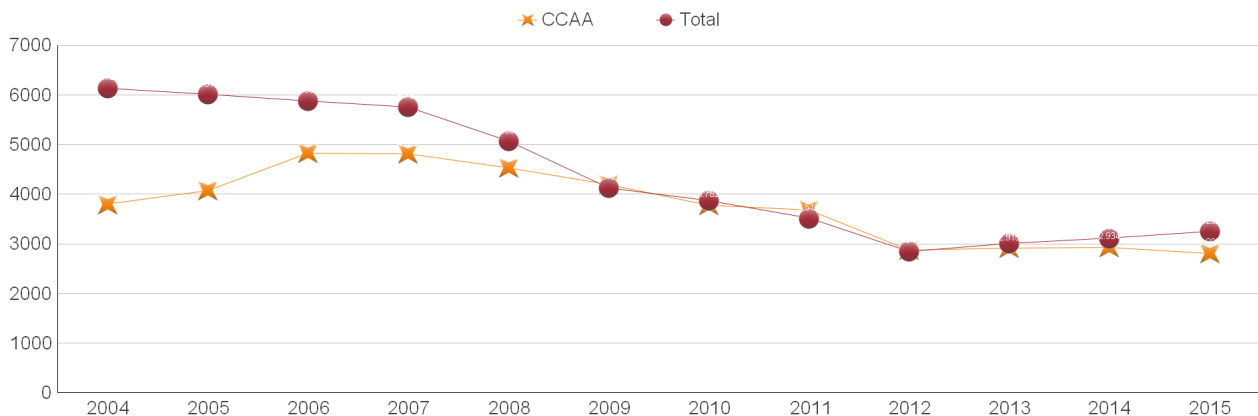

CCAA	3.798	4.074	4.827	4.812	4.533	4.201	3.782	3.683	2.875	2.915	2.934	2.809
Total	6.136	6.012	5.880	5.760	5.069	4.131	3.871	3.515	2.849	3.009	3.111	3.252

ÍNDICE DE INCIDENCIA DE ACCIDENTES DE TRABAJO DE MELILLA - SECTOR AGRARIO

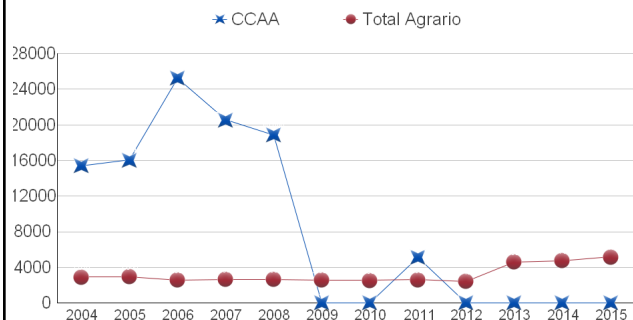

ÍNDICE DE INCIDENCIA DE ACCIDENTES DE TRABAJO DE MELILLA - SECTOR INDUSTRIA

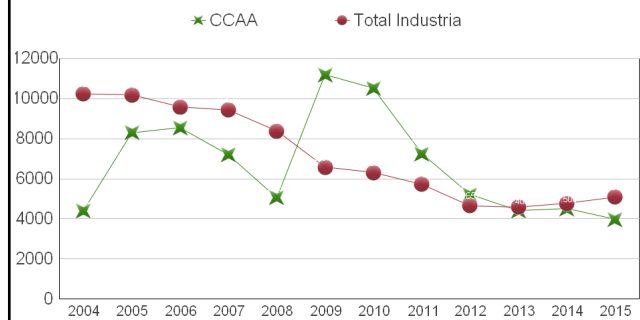

ÍNDICE DE INCIDENCIA DE ACCIDENTES DE TRABAJO DE MELILLA - SECTOR CONSTRUCCIÓN

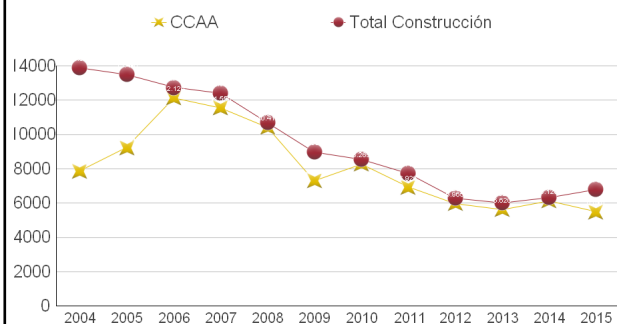

ÍNDICE DE INCIDENCIA DE ACCIDENTES DE TRABAJO DE MELILLA - SECTOR SERVICIOS

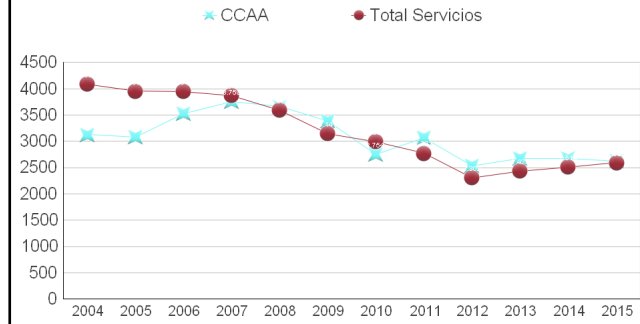



SL.8.1.16



GOBIERNO
DE ESPAÑA

MINISTERIO
DE EMPLEO
Y SEGURIDAD SOCIAL



INSTITUTO NACIONAL
DE SEGURIDAD E HIGIENE
EN EL TRABAJO