



# Líneas aéreas de alta tensión

## ETAPAS DE CONTROL EN LA VIDA ÚTIL DE LA INSTALACIÓN

### ¿Quién?

Técnico titulado competente

Técnico titulado competente

E. Instaladora o propia: LAT-ETD  
E. Instaladora: resto

Técnico titulado competente

Propio titular: LAT-ETD  
E. Instaladora + Supervisión del director de obra: resto

Organismo de Control asistido por la empresa instaladora

Técnico titulado competente: LAT-ETD  
Empresa instaladora habilitada: LAT-nETD

Entidad de transporte o distribución

Entidad de transporte o distribución o empresa instaladora

Técnico titulado competente

Titular: LAT-ETD y LAT-cETD  
Técnico titulado con certificado de cualificación individual: LAT-nETD con  $Un < 30kV$

Empresa instaladora o titular con medios

Organismo de Control + asistencia de empresa mantenedora

### El titular de la línea de alta tensión

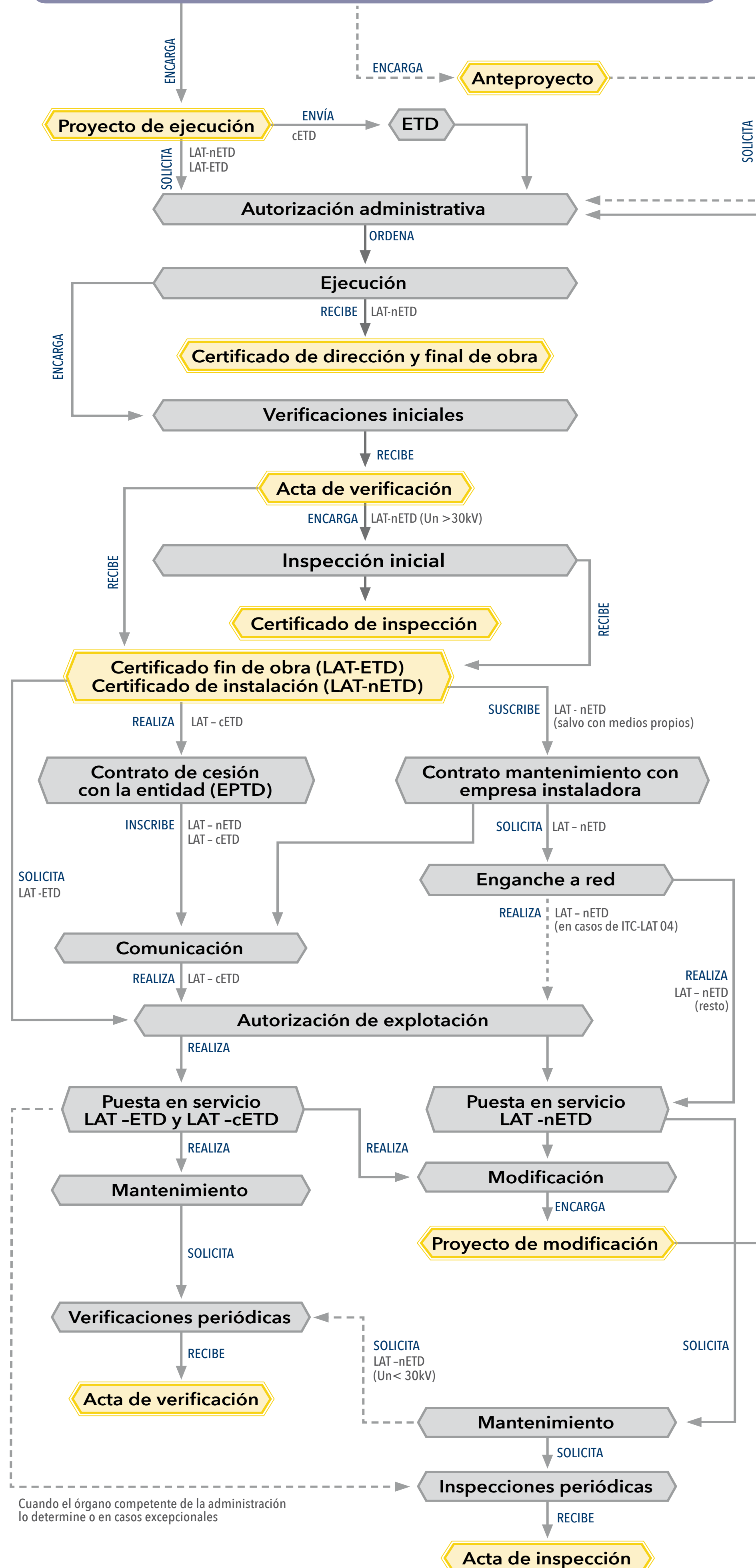

CUANDO EL TITULAR ESTIME LA NECESIDAD

ADMINISTRACIÓN PÚBLICA COMPETENTE

¿Cuándo?

¿Dónde?

CUANDO SE REQUIERA LA CONEXIÓN A RED

ADMINISTRACIÓN PÚBLICA COMPETENTE

¿Cuándo?

¿Dónde?

SEGÚN PLAN DE MANTENIMIENTO

3 AÑOS

¿Cómo?

Period.

SEGÚN PLAN DE MANTENIMIENTO

3 AÑOS

¿Cómo?

Period.