

ACCIDENTES DE TRABAJO CON BAJA EN JORNADA DE TRABAJO (ATJT) SEGÚN FORMA, SEXO, EDAD Y GRAVEDAD

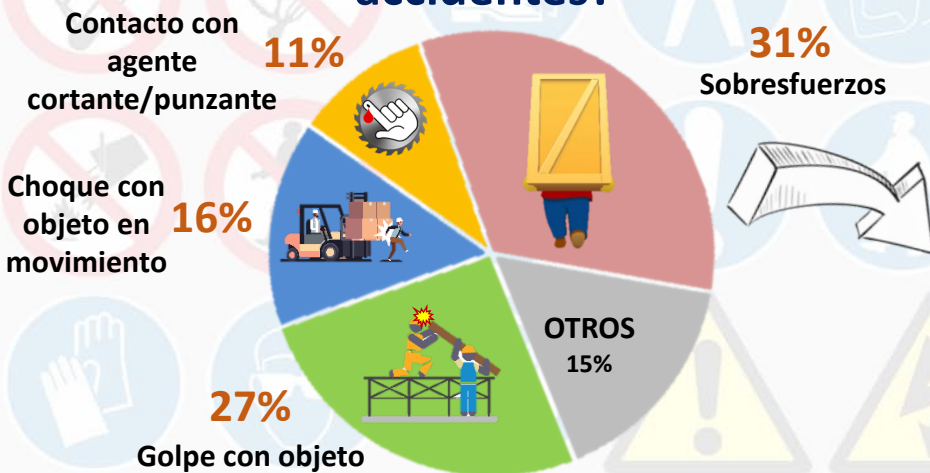

Datos 2023

¿De qué forma se producen los accidentes?



La mayor parte de accidentes se produjeron por sobresfuerzos

¿Cómo se distribuyen los ATJT según sexo, edad y gravedad?

Sexo- edad (índice de incidencia)

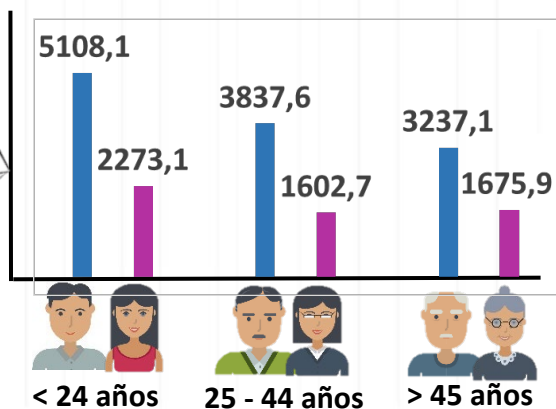

Gravedad - sexo (%)

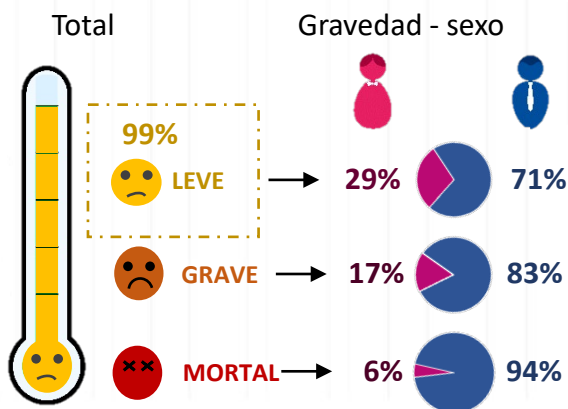

Los hombres se accidentan más que las mujeres.

(excepto: asistencia en establecimientos residenciales, actividades de servicios sociales sin alojamiento, actividades veterinarias, educación, actividades financieras, seguros, reaseguros y fondos de pensiones, servicios de alojamiento, actividades de organizaciones y organismos extraterritoriales y transporte aéreo).

siendo los más jóvenes los que tienen mayor índice de incidencia).

La mayoría de accidentes son leves (99%),

y los hombres sufren mayor porcentaje de accidentes a medida que aumenta la gravedad.



NIPO (EN LÍNEA):118-24-029-5



GOBIERNO DE ESPAÑA

MINISTERIO DE TRABAJO Y ECONOMÍA SOCIAL

