

# Seguridad vial en el sector agrario

Los accidentes laborales de tráfico (ALT) son la segunda causa de mortalidad laboral en el sector agrario

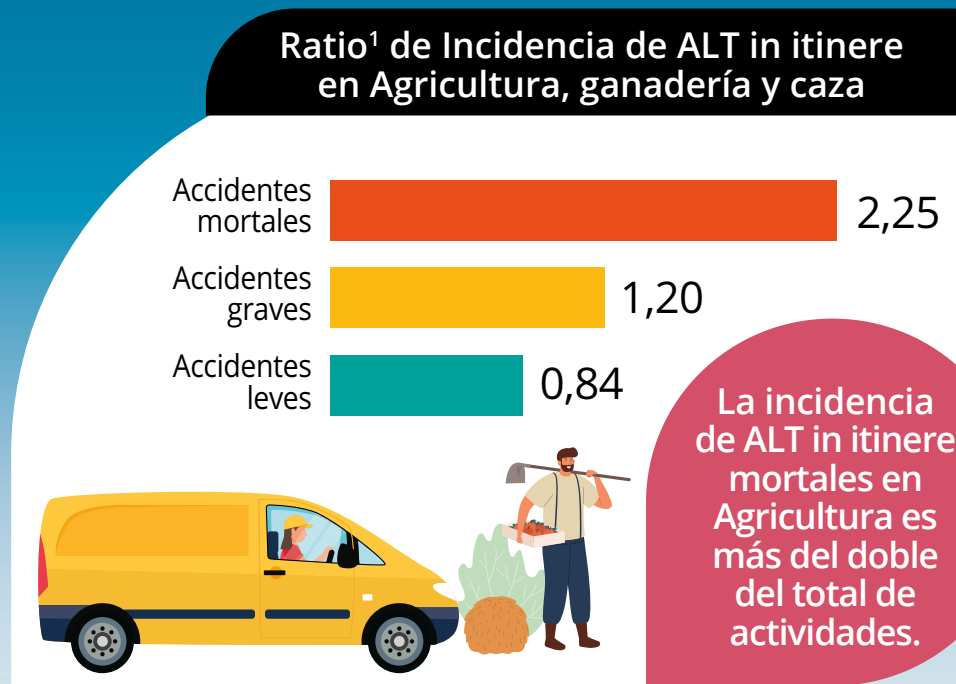
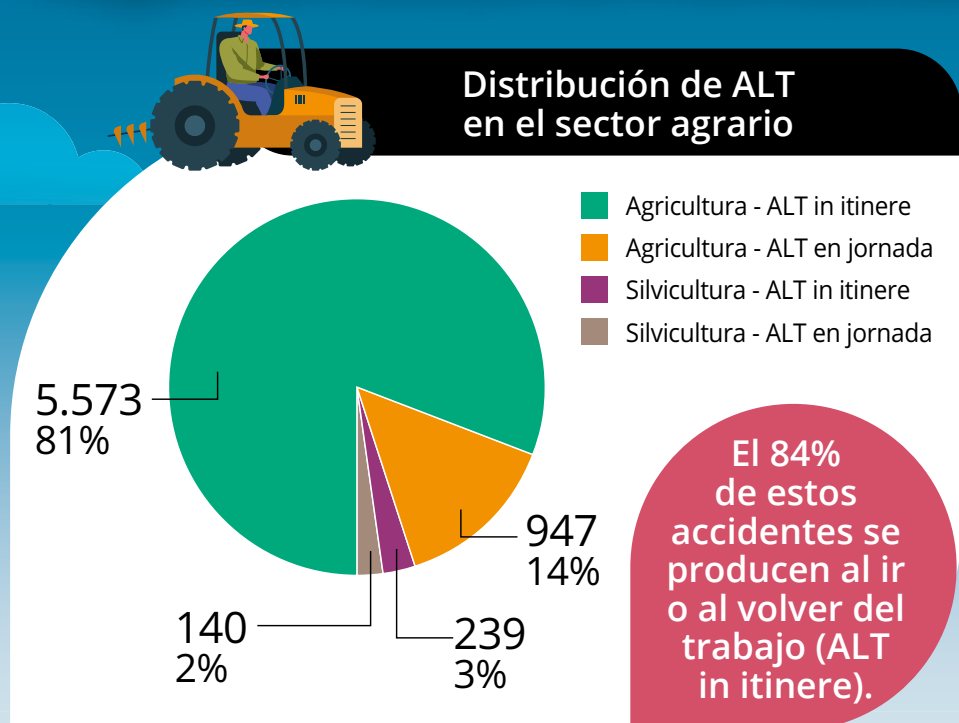

## Perfil de ALT mortales in itinere en agricultura, ganadería y caza (ALTM)

### Datos de interés...

ÍNDICE DE INCIDENCIA ACUMULADA <sup>2</sup>	AGRICULTURA, GANADERÍA Y CAZA	TOTAL ACTIVIDADES
ALTM total	<b>5,94</b>	<b>2,64</b>
ALTM hombres	<b>7,35</b>	<b>4,02</b>
ALTM mujeres	<b>2,22</b>	<b>1,04</b>

### Según nacionalidad...

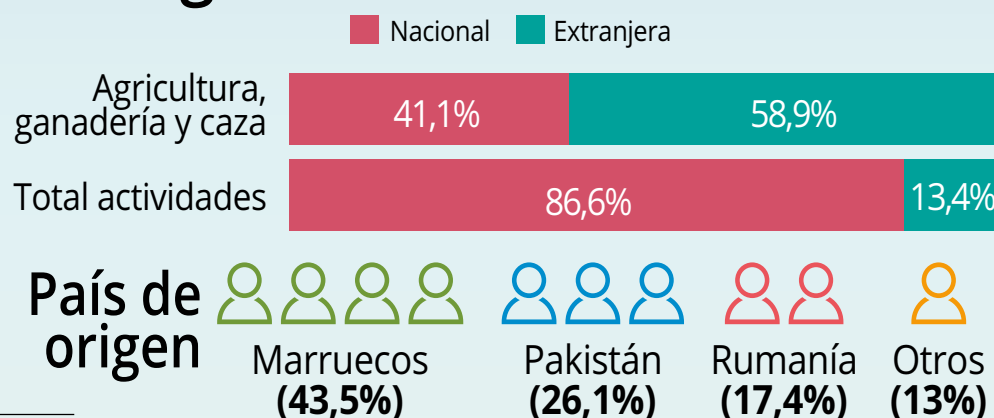

### Agentes materiales involucrados

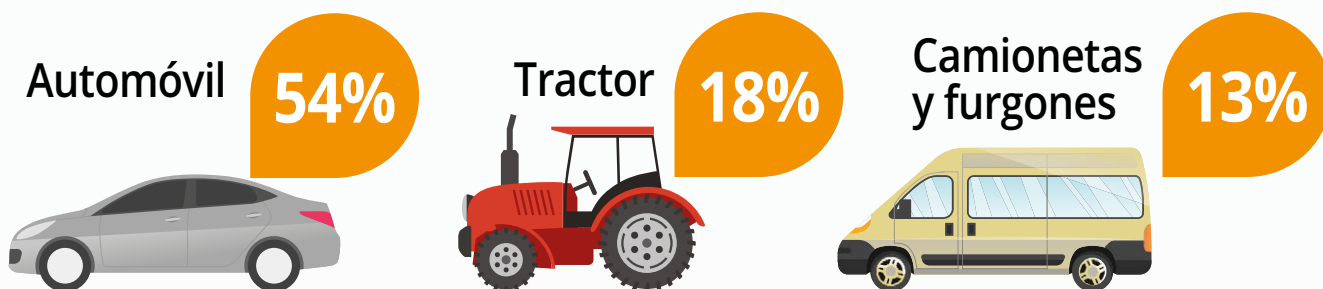

## ¿Cuándo ocurren estos accidentes?

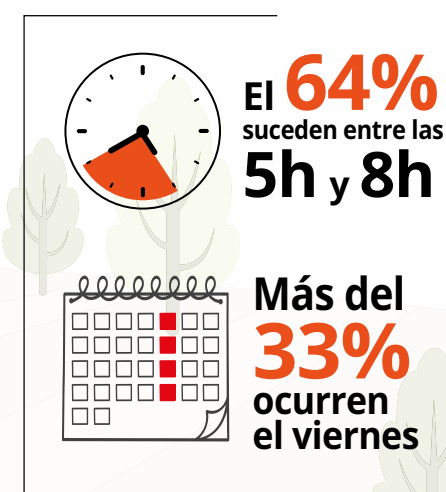
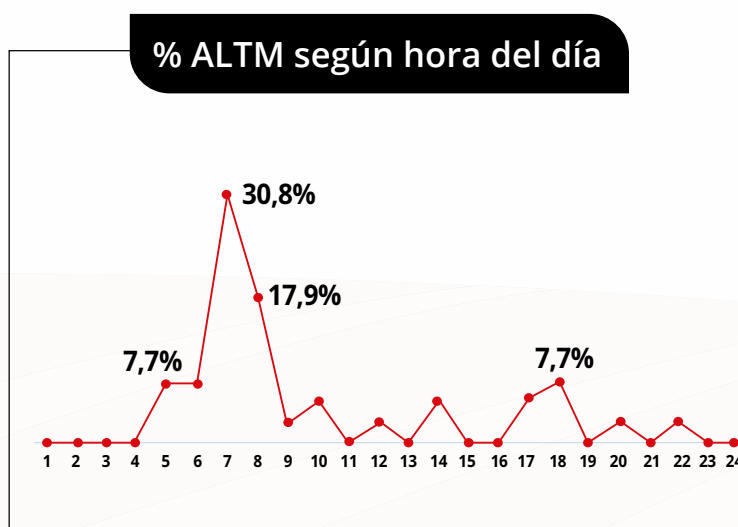
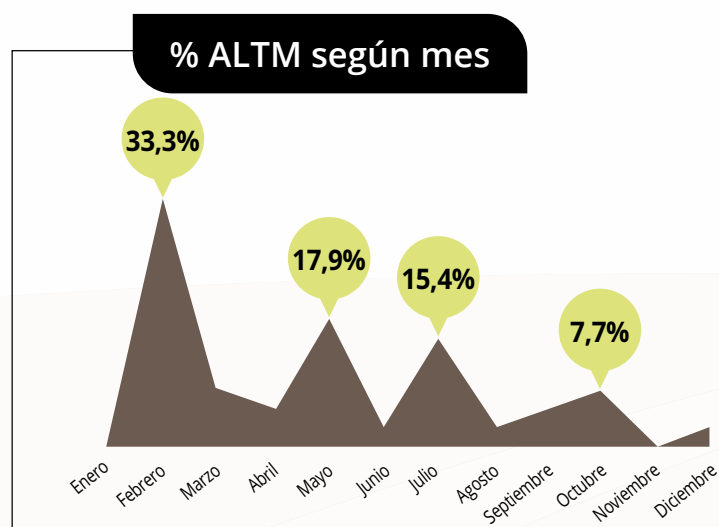

(1) Ratio = índice de incidencia acumulada en Agricultura respecto al del total de actividades laborales.  
 (2) Índice de incidencia acumulada = ALT del periodo considerado por cada 100.000 personas trabajadoras con la contingencia cubierta, en promedio anual.

Fuente: elaboración propia a partir del Anuario de estadísticas y Fichero de accidentes de trabajo. MITES (2019-2022)

NIPO (en línea): 118-24-012-5



CAR. 221. 1. 24



MINISTERIO DE TRABAJO Y ECONOMÍA SOCIAL

