GOBIERNO DE ESPAÑA
MINISTERIO DE TRABAJO Y ECONOMÍA SOCIAL

50 insst 1971 - 2021

VISION ZERO

Safety.Health.Wellbeing.

GUÍA PARA LOS AGRICULTORES Y PARA LAS EXPLOTACIONES AGRARIAS

GOBIERNO DE ESPAÑA
MINISTERIO DE TRABAJO Y ECONOMÍA SOCIAL

50 insst 1971 - 2021

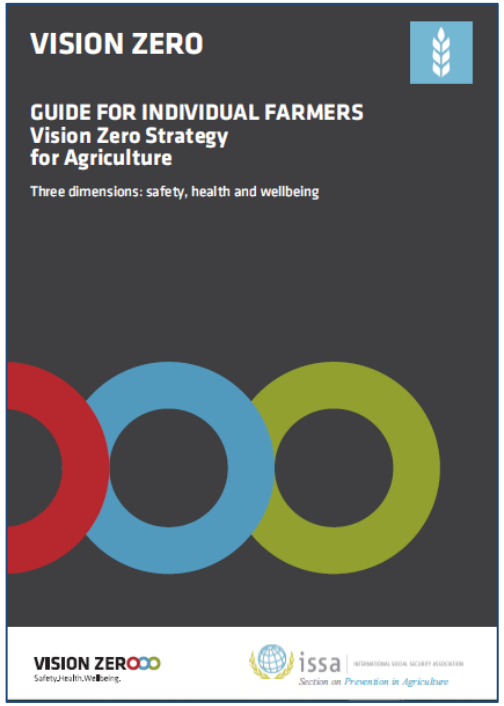

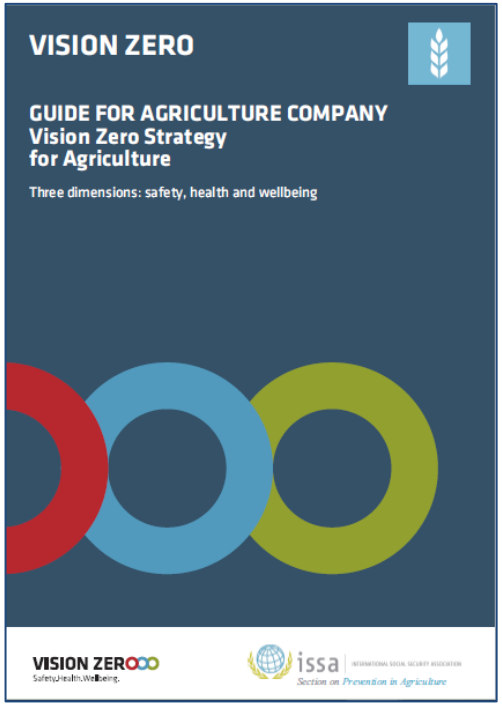

Gráfico 5. Índices de incidencia sectoriales de accidentes de trabajo en jornada de trabajo de los trabajadores/as asalariados/as.

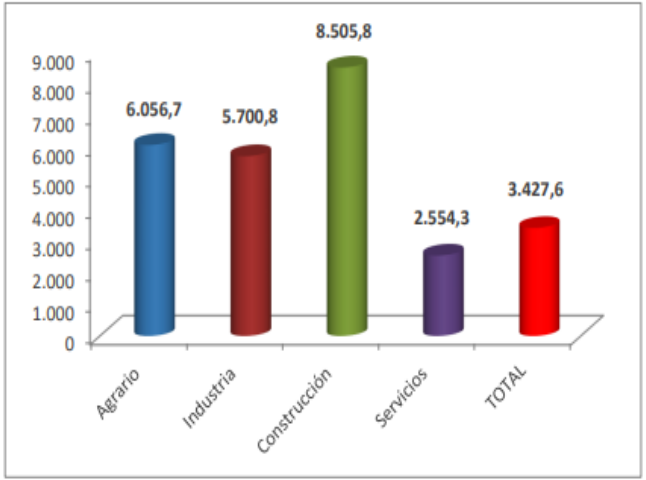

Fuente: Elaboración del INSST a partir de los datos del Anuario de Estadísticas del Ministerio de Trabajo y Economía Social 2019. MITES.

- Diversidad de tareas
- Elevadas exigencias físicas
- Trabajo a la intemperie
- Máquinas
- Agentes físicos
- Productos químicos
- Agentes biológicos

Riesgos

GOBIERNO DE ESPAÑA | MINISTERIO DE TRABAJO Y ECONOMÍA SOCIAL

50 insst 1971 - 2021

Organización Internacional del Trabajo

English | français

Impulsar la justicia social, promover el trabajo decente

La OIT es una agencia especializada de las Naciones Unidas

Países | Temas | Sectores | Buscar en ilo.org

OIT inicio | Acerca de la OIT | Noticias | Eventos y reuniones | Publicaciones | Investigación | Normas del trabajo | Estadísticas y bases de datos | Contáctenos

- Misión e impacto › [+]
- Como funciona la OIT › [+]
- Historia de la OIT ›
- Redacción › [-]
  - Noticias
  - Discursos ›
  - OIT en los medios de comunicación ›
  - Todo de la Redacción de la OIT ›

OIT inicio › Acerca de la OIT › Redacción › Noticias › **Seguridad en la agricultura: Grave advertencia de la OIT Sigue ...**

Seguridad en la agricultura: Grave advertencia de la OIT Sigue alto el índice de mortalidad laboral agrícola Los pesticidas entrañan graves peligros para los trabajadores del mundo entero

Los trabajadores del sector agrícola corren al menos el doble de riesgos de morir en el lugar de trabajo que los trabajadores de los demás sectores, declaró el Sr.AliTaqi, Subdirector General de la Oficina Internacional del Trabajo. Cada año, agregó, mueren como mínimo 170.000 obreros agrícolas por causas relacionadas con su trabajo.

Tabla 2. Causas por bloques

	Causas		ATM
	N	Porcentaje	Porcentaje
Prevención intrínseca	161	8,8%	28,6%
Protección, señalización	189	10,3%	36,3%
Materiales, productos o agentes	51	2,8%	10,2%
Espacios y superficies de trabajo	119	6,5%	22,4%
Organización del trabajo	547	**29,8%**	**63,0%**
Gestión de la prevención	485	**26,4%**	**54,6%**
Factores individuales	244	13,3%	**41,0%**
Otras causas	38	2,1%	7,5%
Total	1834	100,0%	

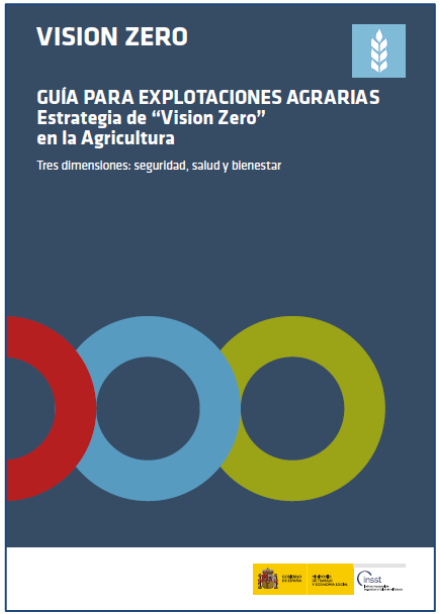

La prevención salva tu vida

La prevención eficaz no es solo un deber humano, sino también una inversión razonable en el futuro de la Humanidad, dado que establece condiciones de trabajo decentes y garantiza el éxito de la explotación agraria.

GOBIERNO DE ESPAÑA
MINISTERIO DE TRABAJO Y ECONOMÍA SOCIAL

50 insst 1971 - 2021

PREVENTION MANAGEMENT

7 Golden Rules for agriculture companies

1. Take leadership – demonstrate commitment
2. Identify hazards – control risks
3. Define targets – develop programmes
4. Ensure a safety and health system – be well-organized
5. Ensure safety and health in machines, equipment and workplaces
6. Improve qualifications – develop competence
7. Invest in people – motivate by participation

GESTIÓN DE LA PREVENCIÓN

Las 7 Reglas de Oro para las explotaciones agrarias:

1. Asumir el liderazgo - demostrar el compromiso
2. Identificar los peligros - evaluar los riesgos
3. Definir metas - elaborar programas
4. Garantizar un sistema seguro y saludable - estar bien organizado
5. Velar por la seguridad en las máquinas, equipos y lugares de trabajo
6. Mejorar la cualificación de los trabajadores - desarrollar las competencias
7. Invertir en las personas - motivar a través de la participación

GOBIERNO DE ESPAÑA
MINISTERIO DE TRABAJO Y ECONOMÍA SOCIAL

50 insst 1971 - 2021

GESTIÓN DE LA PREVENCIÓN

Las 7 Reglas de Oro para las explotaciones agrarias:

1. Asumir el liderazgo - demostrar el compromiso
2. Identificar los peligros - evaluar los riesgos
3. Definir metas - elaborar programas
4. Garantizar un sistema seguro y saludable - estar bien organizado
5. Velar por la seguridad en las máquinas, equipos y lugares de trabajo
6. Mejorar la cualificación de los trabajadores - desarrollar las competencias
7. Invertir en las personas - motivar a través de la participación

¿Cuál es la situación en mi explotación agraria?

¿CÓMO FUNCIONA EL INDICADOR DE SEMÁFORO?

Comprueba la situación en tu explotación usando los elementos que se indican a continuación.
Simplemente verifica cada acción con los colores del semáforo:

- ○ No es necesaria ninguna acción en este momento
- ○ Se requiere alguna acción
- ○ Se requiere una acción urgente
- ○ No aplica

GOBIERNO DE ESPAÑA | MINISTERIO DE TRABAJO Y ECONOMÍA SOCIAL

50 insst 1971 - 2021

¿Cuál es la situación en mi explotación?

1 **El empresario asume esta responsabilidad** El éxito del trabajo en la agricultura empieza y termina en el empresario. El empresario tiene responsabilidades legales en materia de seguridad y salud en todas sus fases: en el proceso de producción, en la contratación de empleados cualificados o en la propia realización de los trabajos.	Evaluación individual	Evaluación global
En una explotación agraria, el empresario:		
es responsable de la seguridad y salud,	○ ○ ○ ○	○
comprueba la implantación de las medidas preventivas en cada actividad agraria,	○ ○ ○ ○	
selecciona a los empleados con la cualificación apropiada para la realización de las diferentes tareas de la explotación,	○ ○ ○ ○	○
tiene contacto con todo el personal empleado y los familiares colaboradores[2] y aprende de ellos (incluyendo aspectos sobre la ejecución de los trabajos y la realización del plan diario de trabajos),	○ ○ ○ ○	○
supervisa y ayuda a implementar programas y actividades que garanticen la seguridad (define las acciones preventivas que deben implementarse para cada tipo de trabajo).	○ ○ ○ ○	○

1 Asumir el liderazgo - demostrar el compromiso

El empresario es quien tiene las responsabilidades legales y quien toma las decisiones fundamentales. Es quien debe asumir el liderazgo y promover el compromiso de los trabajadores desde su propio compromiso.

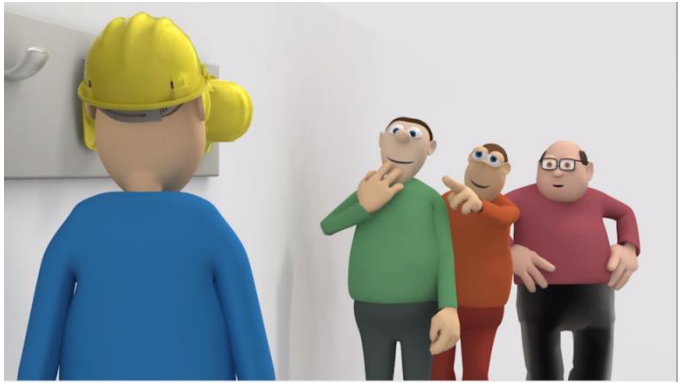

2 Identificar los peligros - evaluar los riesgos

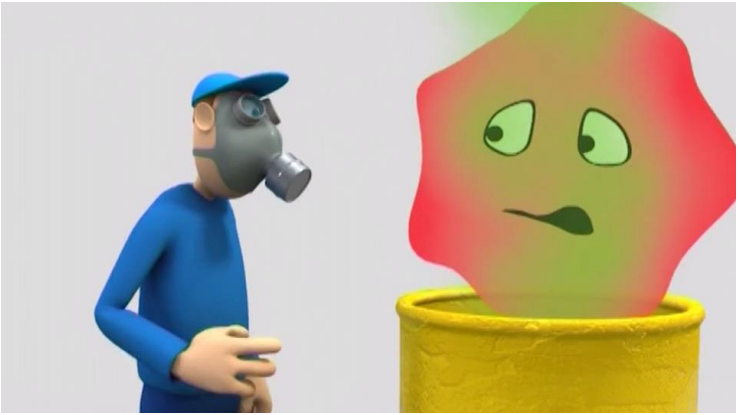

No se puede actuar frente a algo que se desconoce que existe. Por lo tanto, la base de toda la prevención se sustenta sobre la evaluación de los riesgos. En este punto se incluye el análisis e investigación de accidentes e incidentes. Ambos deben servir para introducir mejoras en el sistema.

3 Definir metas - elaborar programas

Se corresponde con lo que nosotros conocemos como planificación de la actividad preventiva, debiendo establecer objetivos a corto y medio plazo.

4 Garantizar un sistema seguro y saludable - estar bien organizado

Una buena organización es fundamental para el buen funcionamiento del sistema, y esto, no siempre supone un gasto importante.

5 Velar por la seguridad y la salud en las máquinas, equipos y lugares de trabajo

Muchos accidentes se producen por equipos antiguos o defectuosos. Adecuación de equipos antiguos y mantenimiento.

6 Mejorar las cualificaciones - desarrollar las competencias

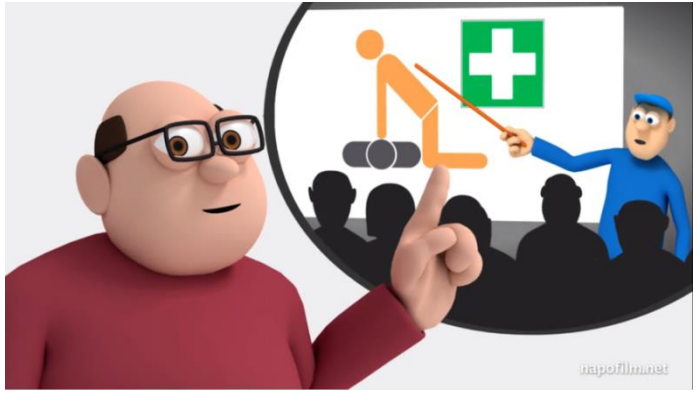

Invertir en la formación y el desarrollo de competencias y comprobar que se tienen los conocimientos necesarios en cada puesto de trabajo.

7 Invertir en las personas - motivar a través de la participación

Motivar al personal implicándolos en todas las actividades relacionadas con la seguridad y salud en el trabajo.

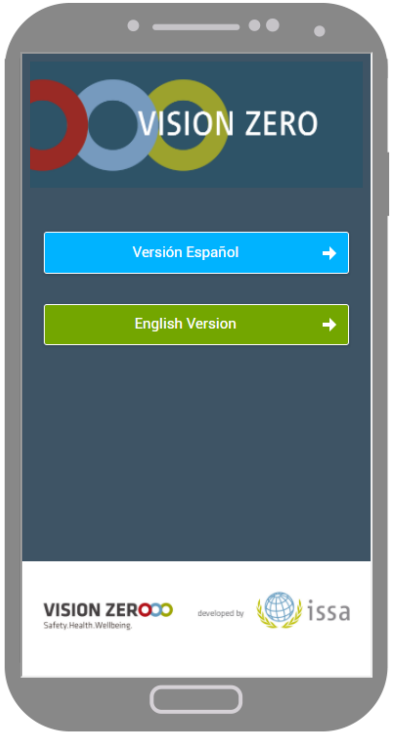

http://sevengoldenrules.com/

Aplicación para Android e iOS, gratuita, disponible en inglés y español

La aplicación ofrece listas de verificación interactivas, analiza los resultados y ofrece una descripción general del estado actual al tiempo que muestra la necesidad de actuar a nivel operativo.

GOBIERNO DE ESPAÑA
MINISTERIO DE TRABAJO Y ECONOMÍA SOCIAL

50 insst 1971 - 2021

Muchas gracias por su atención